



**PROSPECTO DEL PROGRAMA DE  
EMISIÓN GLOBAL DE BONOS**

**Denominación del Programa: G1**

**Monto del Programa y Moneda: Gs. 50.000.000.000  
(Guaraníes Cincuenta Mil Millones)**

Registrado según Certificado de Registro  
N° 032\_17022023 en la CNV de fecha 17 de febrero de  
2023

Registrado según Res. BVPASA N° 2.601/23 de fecha  
23/02/2023

Enero 2023  
Asunción, Paraguay

## ÍNDICE

Portada.....	1
Declaración del representante legal de NOVA S.A. ....	3
Resumen del Programa.....	4
Leyenda para el inversionista.....	6
Glosario de términos.....	7
<b>PARTE I. INFORMACIÓN SOBRE EL PROGRAMA DE EMISIÓN</b>	
Antecedentes.....	8
Características Generales del Programa.....	8
<b>PARTE II. INFORMACIÓN SOBRE EL EMISOR</b>	
Información General.....	9
Organigrama.....	13
Directores y Altos Funcionarios.....	14
Vinculaciones De La Sociedad.....	15
Información Económica-Financiera-Patrimonial.....	16
Trayectoria En El Mercado Bursátil.....	20
Factores De Riesgo.....	22
Hechos Relevantes.....	23

**Daniel Maldonado**  
**Presidente**

## PROSPECTO DEL PROGRAMA DE EMISIÓN GLOBAL DE BONOS

NOVA S.A. es una Sociedad Anónima Emisora constituida bajo las leyes de la República. NOVA S.A. aprobó un programa para la emisión de BONOS compuesto por una o más series (cada una de ellas, una “Serie” y, en su conjunto, las “Series”). El monto, fecha de vencimiento e intereses, junto con los demás términos y condiciones aplicables a cada Serie se detallarán en los complementos de prospecto preparados en relación con esa Serie, los cuales modificarán, complementarán y/o reemplazarán los términos y condiciones descritos en este prospecto.

Los títulos globales de cada Serie que conforman el Programa de Emisión Global constituyen obligaciones directas e incondicionales de NOVA S.A.

Programa de Emisión Global registrado según Certificado de Registro N° 032\_17022023 en la CNV de fecha 17/02/2023.

Esta inscripción sólo acredita que el programa ha cumplido con los requisitos establecidos legal y reglamentariamente, no significando que la Comisión Nacional de Valores exprese un juicio de valor acerca del mismo, ni sobre el futuro desenvolvimiento de la entidad emisora.

La veracidad de la información contable, financiera, económica, así como de cualquier otra información suministrada, es de la exclusiva responsabilidad del Directorio de NOVA S.A.

El Directorio de la entidad emisora manifiesta, con carácter de Declaración Jurada, que el presente prospecto contiene información veraz y suficiente sobre todo hecho relevante que pueda afectar la situación patrimonial económica y financiera de la sociedad y toda aquella que deba ser de conocimiento del público inversor con relación a la presente emisión, conforme a las normas legales y reglamentarias vigentes.

La Comisión Nacional de Valores no se pronuncia sobre la calidad de los valores a ser emitidos dentro del marco del presente programa de emisión. La circunstancia que la Comisión haya inscripto esta emisión no significa que garantice su pago y la solvencia del emisor. La información contenida en este prospecto es de responsabilidad de NOVA S.A. El inversionista deberá evaluar la conveniencia de adquirir estos valores emitidos, teniendo presente que el o los únicos responsables del pago son el emisor y quienes resulten obligados a ello.

**Daniel Maldonado**  
**Presidente**

*Este Prospecto debe ser leído conjuntamente con el Prospecto Complementario correspondiente a cada Serie que será emitida en el marco del presente Programa de Emisión, para acceder a la información necesaria que permita entender las implicancias relativas a las emisiones que serán efectuadas.*

RESUMEN DEL PROGRAMA	
NOVA S.A.	
<b>Programa</b>	Los Bonos se emitirán bajo el Programa registrado por Certificado de Registro N° 032_17022023 en la CNV de fecha 17/02/2023
<b>Denominación del Programa</b>	G1
<b>Monto del Programa y Moneda</b>	Gs. 50.000.000.000 (Guaraníes Cincuenta Mil Millones)
<b>Forma de emisión de los bonos</b>	Se emitirá un Título Global por cada una de las Series que conforman este Programa de Emisión Global y cuyo contenido se halla ajustado a los términos establecidos en el Reglamento Operativo del Sistema Electrónico de Negociación. Este título otorga acción ejecutiva. Este título se emitirá a nombre de la Bolsa y quedará depositado en la Bolsa, quien actuará de custodio para los inversionistas, con arreglo a las disposiciones reglamentarias aplicables. Las liquidaciones, negociaciones, transferencias, pagos de capital, e intereses correspondientes al título global se realizarán de acuerdo con las normas y procedimientos operativos establecidos en el Reglamento Operativo y en el Reglamento Operativo del Sistema Electrónico de Negociación, en el Contrato de Custodia, Compensación y Liquidación que será suscripto con la Bolsa.
<b>Series</b>	Los bonos podrán ser emitidos en una o más Series. Los términos y condiciones de cada Serie podrán variar con respecto a los términos y condiciones de otras Series en circulación, pero no dentro de la misma serie.  NOVA S.A. establecerá los términos específicos de cada Serie en el respectivo complemento de Prospecto.
<b>Cortes mínimos</b>	Gs. 1.000.000 (Guaraníes un millón)
<b>Plazo de vencimiento</b>	Se emitirán con un plazo de vencimiento de 365 a 3.650 días, y según lo especifique el Complemento de Prospecto correspondiente a cada Serie.
<b>Garantía</b>	Común.
<b>Co-deudoría</b>	Co-deudoría cruzada de las empresas del Grupo Álamo: Álamo S.A. y Esegue S.A.
<b>Tasa de Interés</b>	A ser definida en cada Serie a ser emitida dentro del marco del presente programa.
<b>Lugar y forma de pago de capital e intereses</b>	A través del Banco designado por la Bolsa para la realización de los débitos y créditos en las cuentas de liquidación habilitadas de los montos afectados y declarados en el Título Global de cada Serie a ser suscripta.
<b>Forma de pago de capital</b>	A ser definidos en cada Serie a ser emitida dentro del marco del

**Daniel Maldonado**  
**Presidente**

	presente programa.
<b>Forma de pago de intereses</b>	A ser definidos en cada Serie a ser emitida dentro del marco del presente programa.
<b>Destino de los Fondos</b>	90% reestructuración de pasivos y 10% inversiones en proyectos de expansión.
<b>Procedimiento en caso de Incumplimiento</b>	Se adecuará a lo establecido en el Reglamento del Sistema Electrónico de Negociación.
<b>Representante de Obligacionistas</b>	BASA Casa de Bolsa S.A. con las facultades previstas en la Ley de Mercado de Valores, y en el Código Civil. Esta designación es sin perjuicio de cambio por parte de los obligacionistas (inversionistas), en cuyo caso la sociedad reconocerá al nuevo representante designado por los mismos.
<b>Rescate Anticipado</b>	Conforme a lo establecido en el art. 58° de la Ley 5810/17 y en la resolución BVPASA N° 1.013/11, el Directorio de NOVA S.A. tiene la facultad de incluir dentro de las características de una o más Series del Programa de Emisión Global la posibilidad de realizar rescates parciales o totales de los Títulos de Deuda emitidos en las Series afectadas, en una fecha a ser determinada por el Directorio.
<b>Agente Organizador</b>	BASA Casa de Bolsa S.A.
<b>Intermediario Colocador</b>	BASA Casa de Bolsa S.A.
<b>Sistemas de liquidación y compensación</b>	A través del Agente de Pago designado por la Bolsa para la realización de los débitos y créditos en las cuentas de liquidación habilitadas en el Banco Itaú y de acuerdo a lo establecido en el Contrato de Compensación y Liquidación suscripto con la Bolsa.

*La Comisión Nacional de Valores no se pronuncia sobre la calidad de los valores ofrecidos como inversión ni sobre la solvencia del emisor. La información contenida en este prospecto marco es de responsabilidad exclusiva del emisor. El inversionista deberá evaluar la conveniencia de la adquisición de los valores a ser emitidos, teniendo presente que el o los únicos responsables del pago de los valores son el emisor y quienes resulten obligados a ello. La documentación relacionada con el presente Programa de Emisión es de carácter público y se encuentra disponible para su consulta en la Comisión Nacional de Valores, la Bolsa de Valores y Productos de Asunción S.A., BASA Casa de Bolsa S.A. y en Nova S.A.*

**Daniel Maldonado**  
**Presidente**

***Señor inversionista:*** Antes de efectuar su inversión usted debe informarse cabalmente de la situación financiera de la sociedad emisora y deberá evaluar la conveniencia de la adquisición de estos valores teniendo presente que el único responsable del pago de los documentos son el emisor y quienes resulten obligados a ellos. El intermediario deberá proporcionar al inversionista la información contenida en el Prospecto presentado con motivo de la solicitud de inscripción al Registro de Valores, antes de que efectúe su inversión.

La documentación relacionada con el presente Programa de Emisión es de carácter público y se encuentra disponible para su consulta en: **NOVA S.A.**, Calle 1811 C/ Avda. Eusebio Ayala, Tel.: **(021) 227 958**, [mgonzalez@alamo.com.py](mailto:mgonzalez@alamo.com.py), Asunción, Paraguay. **BASA Casa de Bolsa S.A.**, Avda. Aviadores del Chaco e/ Bélgica, Asunción, Paraguay Tel. **(021) 6187900**, [casadebolsa@basacapital.com.py](mailto:casadebolsa@basacapital.com.py), **Bolsa de Valores y Productos de Asunción**, Gonzalo Bulnes 830, Tel.: **(021) 217 289123**, [bolsa@bolsadevalores.com.py](mailto:bolsa@bolsadevalores.com.py), Asunción, Paraguay.

**Daniel Maldonado**  
**Presidente**

**GLOSARIO DE TÉRMINOS Y ABREVIATURAS UTILIZADOS EN EL PRESENTE PROSPECTO:**

- a) **Programa de Emisión Global:** Se entiende por Programa de Emisión Global a la emisión mediante la cual una entidad estructura, con cargo a un monto global, la realización de varias emisiones a través de Series.
- b) **Series:** Representan al conjunto de títulos emitidos con idénticas características dentro de cada una de las mismas, instrumentados en un solo título global representativo de la Serie. Las Series pueden ser emitidas hasta alcanzar el monto total del Programa de Emisión Global registrado. Las emisiones de Series son correlativas por moneda y deben reunir las características establecidas en el Reglamento Operativo del SEN. El registro de cada serie que conforma el Programa de Emisión Global se realiza a través de la Bolsa, con un complemento de prospecto.
- c) **Emisión:** Es el monto global emitido en una moneda determinada.
- d) **Desmaterialización:** Se refiere a la eliminación de circulación de títulos físicos. En su reemplazo el emisor emite un Título Global representativo de cada una de las Series que conforman el Programa de Emisión Global.
- e) **Custodia:** Consiste en el resguardo, a cargo de la Bolsa, de los títulos globales emitidos por el Emisor y que corresponden a cada una de las Series que conforman el Programa de Emisión Global. La custodia será realizada bajo los términos establecidos en el Reglamento del SEN de la Bolsa.
- f) **Título global de la Serie:** Corresponde al título emitido por el emisor vinculado a cada una de las Series que conforman el Programa de Emisión Global. El contenido del mismo debe ajustarse a los términos establecidos en el Reglamento Operativo del SEN.
- g) **CNV:** Comisión Nacional de Valores.
- h) **BVPASA:** Bolsa de Valores y Productos de Asunción S.A.
- i) **SEN:** Sistema electrónico de negociación.

**PARTE I. INFORMACIÓN SOBRE EL PROGRAMA DE EMISIÓN**

**Daniel Maldonado**  
**Presidente**

## 1. Antecedentes

- 1.1 Aprobación del Programa de Emisión por parte de la sociedad por Acta de Directorio N° 1 de fecha 27 de Diciembre de 2022.
- 1.2 Registro del Programa de Emisión en la CNV por Certificado de Registro N° 032\_17022023 de fecha 17 de febrero de 2023.

## 2. Características Generales del Programa

### 2.2 Denominación del Programa de Emisión: G1

2.3 **Moneda:** Guaraníes.

2.4 **Monto total del programa de emisión:** Gs. 50.000.000.000 (Guaraníes Cincuenta Mil Millones)

2.5 **Tipo de títulos a emitir:** Bonos.

2.6 **Corte mínimo:** Gs. 1.000.000 (Guaraníes un millón)

2.7 **Bolsa en la cual se inscribirá el programa de emisión:** Bolsa de Valores y Productos de Asunción

2.8 **Forma de representación de los títulos-valores:** Se emitirá un Título Global por cada una de las Series que conforman este Programa de Emisión Global, y cuyo contenido se halla ajustado a los términos establecidos en el Reglamento Operativo del Sistema Electrónico de Negociación (SEN). Este título otorga acción ejecutiva y se emitirá a nombre de la Bolsa de Valores y Productos de Asunción S.A. y quedará depositado en la BVPASA, quien actuará de custodio para los inversionistas, con arreglo a las disposiciones reglamentarias aplicables.

2.9 **Custodia:** Bolsa de Valores y Productos de Asunción S.A. custodia el título global de acuerdo a los términos establecidos en el reglamento del SEN.

2.10 **Destino de los fondos:** 90% reestructuración de pasivos y 10% inversiones en proyectos de expansión.

2.11 **Lugar y forma de pago:** A través del Agente de pago designado por la BVPASA para la realización de los débitos y créditos en las cuentas de liquidación habilitadas de los Intermediarios de Valores para pagos a sus Comitentes de los montos afectados y declarados en el título global de cada serie a ser suscripto.

2.12 **Representante de Obligacionistas:** BASA Casa de Bolsa S.A. conforme Acta de Directorio N° 1 de fecha 27 de diciembre de 2022.

2.13 **Rescate anticipado y Procedimiento:** Conforme a lo establecido en el art. 58° de la Ley 5810/17 y en la Resolución BVPASA N° 1013/11, el Directorio de NOVA S.A. tiene la facultad de incluir dentro de las características de una o más Series del Programa de Emisión Global la posibilidad de realizar rescates parciales o totales de los Títulos de Deuda emitidos en las Series afectadas, en una fecha a ser determinada por el Directorio.

2.14 **Tasas de interés, plazos, pago del capital, pago de intereses:** A ser definidos en cada Serie a ser emitida dentro del marco del presente Programa.

2.15 **Garantía:** Común.

2.16 **Co-deudoría:** Co-deudoría cruzada de las empresas del Grupo Alamo: Alamo S.A. y Esege S.A

2.17 **Calificación:** pyBBB+ Tendencia: Estable

**Corte:** Estados Financieros referidos al 30.09.2022

**Calificadora:** FIX SCR S.A. AGENTE DE CALIFICACIÓN DE RIESGO (Afiliada de Fitch Ratings)

*“La calificación de riesgo no constituye una sugerencia o recomendación para comprar, vender o mantener un valor, un aval o garantía de una emisión o su emisor, sino un factor complementario para la toma de decisiones”.*

**Daniel Maldonado**  
Presidente



## 1. INFORMACIÓN GENERAL

### 1.1. Nombre de la Empresa

NOVA S.A.

### 1.2. Naturaleza Jurídica

SOCIEDAD ANÓNIMA

### 1.3. RUC

1.4. 80024490-7

### 1.5. Dirección, Número de Teléfono, Correo Electrónico, Página Web

#### Casa Matriz

Dirección: Calle 1811 C/ Avda. Eusebio Ayala. Asunción – Paraguay.

Teléfono: (021) 227 958

Dirección de correo electrónico: mgonzalez@alamo.com.py

Página web: www.nova.com.py

### 1.6. Actividad Principal según registro de RUC

Comercio al por menor de libros, periódicos y artículos de papelería.

### 1.7. Actividad Secundaria según registro de RUC

- Comercio al por mayor de otros productos n.c.p.
- Comercio al por menor de otros alimentos n.c.p.
- Comercio al por menor de otros.

### 1.8. Año de Inicio de Operaciones, Duración de la Sociedad, fecha de inscripción en el Registro Público (Constitución y modificación de estatutos sociales).

La sociedad fue constituida originalmente con la denominación de Librería y Papelería Nova Sociedad de Responsabilidad Limitada, según Escritura Pública N° 85 de fecha 21 de junio del año 1985, autorizada por el Escribano Público Luis G. Benítez, inscripto en el Registro de Personas Jurídicas y Asociaciones, anotado con el N° 219, Serie A, folio 1.923, el 28 de marzo de 2001. Posteriormente modificada por Escritura Pública N° 153 de fecha 14 de diciembre del año 1989, pasada ante el Escribano Rafael F. Nieto, se modificó el contrato social en la cláusula séptima, de la que se tomó razón en la Dirección Gral. de los Registros Públicos, Registro Público de Comercio, bajo el N° 270, al folio 600 y sgtes., de la Sección Contratos, Serie A, el 22 de marzo de 1990 y Registro de Personas Jurídicas y Asociaciones, bajo el N° 220, folio 1929 y sgtes., Serie A, el 28 de marzo de 2001. Por Escritura Pública N° 75 de fecha 19 de setiembre de 1990, autorizada por el Escribano Rafael F. Nieto fue nuevamente modificado el Contrato Social por venta de cuotas de capital y cambio de gerente, cuyo testimonio se tomó razón en la Dirección Gral. de los Registros Públicos, Registro Público de Comercio, bajo el N° 1059, Serie B, Sección Contratos, folio 8.699 y sgtes., el 28 de noviembre de 1990 y Registro de Personas Jurídicas y Asociaciones, bajo el N° 221, folio 1034 y sgtes., Serie A, el 28 de marzo de 2001. Por Escritura Pública N° 138 de fecha 12 de diciembre de 1990, autorizada por el

**Daniel Maldonado**  
Presidente

Escribano Rafael F. Nieto, se modificaron las cláusulas primera, quinta y sexta del Contrato Social, por venta de cuotas sociales, de la que se tomó razón en la Dirección Gral. de los Registros Públicos, Registro Público de Comercio, bajo el N° 133, Serie B, folio 749 y sgtes., Sección Contratos, el 25 de febrero de 1991 y Registro de Personas Jurídicas y Asociaciones, bajo el N° 222, folio 1940 y sgtes., Serie A, el 28 de marzo de 2001. Por Escritura N° 56 de fecha 7 de setiembre de 1992, autorizada por la Escribana Antonia Escudero Portela, nuevamente se realizó una modificación de Estatutos y un aumento de capital, cuyo testimonio se tomó razón en la Dirección Gral. de los Registros Públicos, Registro Público de Comercio, bajo el N° 1272, Serie B, folio 12.769 y sgtes., Sección Contratos, el 21 de octubre de 1992 y Registro de Personas Jurídicas y Asociaciones, bajo el N° 223, folio 1946 y sgtes., Serie A, el 28 de marzo de 2001. Por Escritura N° 65, autorizada por la Escribana Verónica María Gómez Torales, se realizó una cesión de cuotas y modificación de Estatutos, de cuyo testimonio se tomó razón en la Dirección General de los Registros Públicos, Registro Público de Comercio, bajo el N° 149, serie B, folio 1104 y sgtes., sección contratos, el 20 de febrero de 2001 y Registro de Personas Jurídicas y Asociaciones, bajo el N° 224, folio 1954, serie A, el 28 de marzo de 2001. Por Escritura N° 64 de fecha 17 de agosto de 2001, se modificó el Estatuto por transformación de la sociedad, la que fue formalizada por la Escribana Verónica María Gómez Torales, de la que se tomó razón en la Dirección Gral. de los Registros Públicos, Registro Público de Comercio, bajo el 752, Serie A, folio 5880 y sgtes., sección contratos, el 25 de octubre de 2001 y Registro de Personas Jurídicas y Asociaciones, anotado bajo el N° 587, folio 5074, serie F, el 25 de octubre de 2001. Por Escritura N° 77 de fecha 21 de agosto de 2006, autorizada por la Escribana Carolina Peña de Articanaba, se modificó nuevamente el Estatuto por aumento de capital y emisión de acciones, de cuyo testimonio se tomó razón en la Dirección Gral. de los Registros Públicos, Registro de Personas Jurídicas y Asociaciones, bajo el N° 1282, folio 14.567, Serie C, el 11 de octubre de 2006 y Registro Público de Comercio, bajo el N° 1153, serie E, folio 11.605 y sgtes., sección contratos, el 11 de octubre de 2006. Por Escritura N° 24 de fecha 20 de abril de 2017, pasada ante la Escribana Norma Edith Miret, se modificó nuevamente el Estatuto por aumento de capital y emisión de nuevas series de acciones, de cuyo testimonio se tomó razón en la Dirección Gral. de los Registros Públicos, Registro de Personas Jurídicas y Asociaciones, Matrícula Jurídica N° 9556, Serie Comercial, inscripto bajo el N° 01, folio 01, el 14 de junio de 2017 y Sección Comercio, Matrícula Comercial N° 9868, Serie Comercial, inscripto bajo el N° 1, folio 1, el 14 de junio de 2017. Por Escritura N° 30 de fecha 4 de junio de 2018, pasada ante la Escribana Norma Edith Miret, fue formalizada la transcripción del Acta de Asamblea Ordinaria por emisión de acciones, de cuyo testimonio se tomó razón en la Dirección Gral. de los Registros Públicos, Registro de Personas Jurídicas y Asociaciones Matrícula Comercial 9868, serie comercial, inscripto bajo el N° 2, folio 12 y sgtes., en fecha 12 de julio de 2018. Por Escritura N° 8 de fecha 18 de mayo de 2020, pasada ante la Escribana Norma Edith Miret, fue formalizada la transcripción del Acta de Asamblea Ordinaria por emisión de acciones, de cuyo testimonio se tomó razón en la Dirección Gral. de los Registros Públicos, Registro de Personas Jurídicas y Asociaciones, Matrícula Comercial N° 9868, Serie Comercial, inscripto bajo el N° 3, folio 21, en fecha 6 de agosto de 2020. Por Escritura N° 93 de fecha 25 de setiembre de 2020, pasada ante la Escribana Norma Edith Miret, se modificó nuevamente el Estatuto por aumento de capital y emisión de nuevas acciones, de cuyo testimonio se tomó razón en la Dirección Gral. de los Registros Públicos, Registro de Personas Jurídicas y Asociaciones, Matrícula Jurídica N° 9556, Serie Comercial, inscripto bajo el N° 02, folio 10, el 13 de noviembre de 2020 y Sección Comercio, Matrícula Comercial N° 9868, inscripto bajo el N° 04, folio 29 y sgtes., el 13 de noviembre de 2020. Por Escritura N° 20 de fecha 23 de julio de 2021, pasada ante la Escribana Norma Edith Miret, fue formalizada la transcripción del Acta de Asamblea Ordinaria por emisión de acciones, de cuyo testimonio se tomó razón en la Dirección Gral. de los Registros Públicos, Sección Personas Jurídicas y Comercio, Matrícula

**Daniel Maldonado**  
**Presidente**

Comercial N° 9868, Serie Comercial, inscripto bajo el N° 05, folio 38, en fecha 24 de marzo de 2022. Por Escritura N° 85 de fecha 12 de julio de 2022, pasada ante la Escribana Norma Edith Miret, fue formalizada la transcripción del Acta de Asamblea Ordinaria por emisión de acciones, de cuyo testimonio se tomó razón en la Dirección Gral. de los Registros Públicos, Sección de Personas Jurídicas y Comercio, Matrícula Comercial N° 9868, Serie Comercial, inscripto bajo el N° 6, folio 47-55, en fecha 7 de octubre de 2022. Por último, por Escritura N° 111 de fecha 2 de noviembre de 2022, fue modificado nuevamente el Estatuto social, de cuyo testimonio se tomó razón en la Dirección Gral. de los Registros Públicos, Sección de Personas Jurídicas y Comercio Matrícula Comercial N° 9868, Serie Comercial, inscripto bajo el N° 07, folio 56 y sgtes., en fecha 11 de noviembre de 2022.

El capital social integrado de NOVA S.A. al 31/12/2022 es de Gs. 35.000.000.000, compuesto por 6.000 cuotas por valor de Gs. 1.000.000 cada una.

### 1.9. Breve Reseña Histórica

La Sociedad fue fundada en marzo de 1975 por la Sra. Olga Troxler de Maldonado y su hijo Santiago Maldonado Troxler. Pasa a formar parte del Grupo Álamo en el año 2008. Es una red de tiendas de librería y papelería (minorista, mayorista y e-commerce) dedicada a la venta y distribución de artículos escolares, de oficina, bazar, juguetes, regalería y otros. Cuenta con más de 9 sucursales distribuidas en Asunción y Gran Asunción.

La Sociedad Librería y Papelería Nova S.A, forma parte del Grupo Alamo en conjunto con dos sociedades más, las mismas son: Esege S.A y Alamo S.A

### 1.10. Composición Accionaria.

Capital social: Gs. 50.000.000.000 (Guaraníes Cincuenta Mil Millones).  
Capital suscrito: Gs. 35.000.000.000 (Guaraníes Treinta y Cinco Mil Millones).  
Capital integrado: Gs. 35.000.000.000 (Guaraníes Treinta y Cinco Mil Millones).

Accionista	Cantidad	Monto	Clase	% Participación	Cant. De votos	N° de acciones
Ricardo Maldonado Troxler	11.668	11.668.000.000	Ordinarias	34	11.668	1 al 11.668
Daniel Maldonado Troxler	11.666	11.666.000.000	Ordinarias	33	11.666	11.669 al 23.334
Santiago Maldonado Troxler	11.666	11.666.000.000	Ordinarias	33	11.666	23.335 al 35.000
<b>Total</b>				<b>100%</b>		

#### 1.10.1. Cuadro resumen de composición accionaria.

Clase de Acciones	Cantidad de acciones	Monto Emitido Gs.	Monto Suscrito Gs.	Monto Integrado Gs.
Ordinarias	35.000	35.000.000.000	35.000.000.000	35.000.000.000
<b>Totales</b>	<b>35.000</b>	<b>35.000.000.000</b>	<b>35.000.000.000</b>	<b>35.000.000.000</b>

**Daniel Maldonado**  
**Presidente**

**Accionistas que detentan el diez (10) por ciento o más de participación en el capital al 31/12/2022.**

Accionista	Cantidad	Monto	Clase	% Participación	Cant. De votos	N° de acciones
Ricardo Maldonado Troxler	11.668	11.668.000.000	Ordinarias	34	11.668	1 al 11.668
Daniel Maldonado Troxler	11.666	11.666.000.000	Ordinarias	33	11.666	11.669 al 23.334
Santiago Maldonado Troxler	11.666	11.666.000.000	Ordinarias	33	11.666	23.335 al 35.000
<b>Total</b>				<b>100%</b>		

**Los accionistas que representan hasta el cincuenta y uno (51) por ciento del capital al 31/12/2022.**

Accionista	Cantidad	Monto	Clase	% Participación	Cant. De votos	N° de acciones
Ricardo Maldonado Troxler	11.668	11.668.000.000	Ordinarias	34	11.668	1 al 11.668
Daniel Maldonado Troxler	11.666	11.666.000.000	Ordinarias	33	11.666	11.669 al 23.334
Santiago Maldonado Troxler	11.666	11.666.000.000	Ordinarias	33	11.666	23.335 al 35.000
<b>Total</b>				<b>100%</b>		

**1.11. Bancos con los cuales opera**

Banco Basa S.A.  
Banco Familiar S.A.E.C.A.  
Sudameris Bank S.A.E.C.A.  
Banco Itaú Paraguay S.A.  
Banco GNB Paraguay  
Banco Regional S.A.E.C.A.  
Bancop S.A.  
Interfisa Banco  
Banco Continental S.A.E.C.A  
Banco Do Brasil  
Banco Río S.A.E.C.A.

**Daniel Maldonado  
Presidente**

2. ESTRUCTURA ORGANIZACIONAL  
2.1 Organigrama

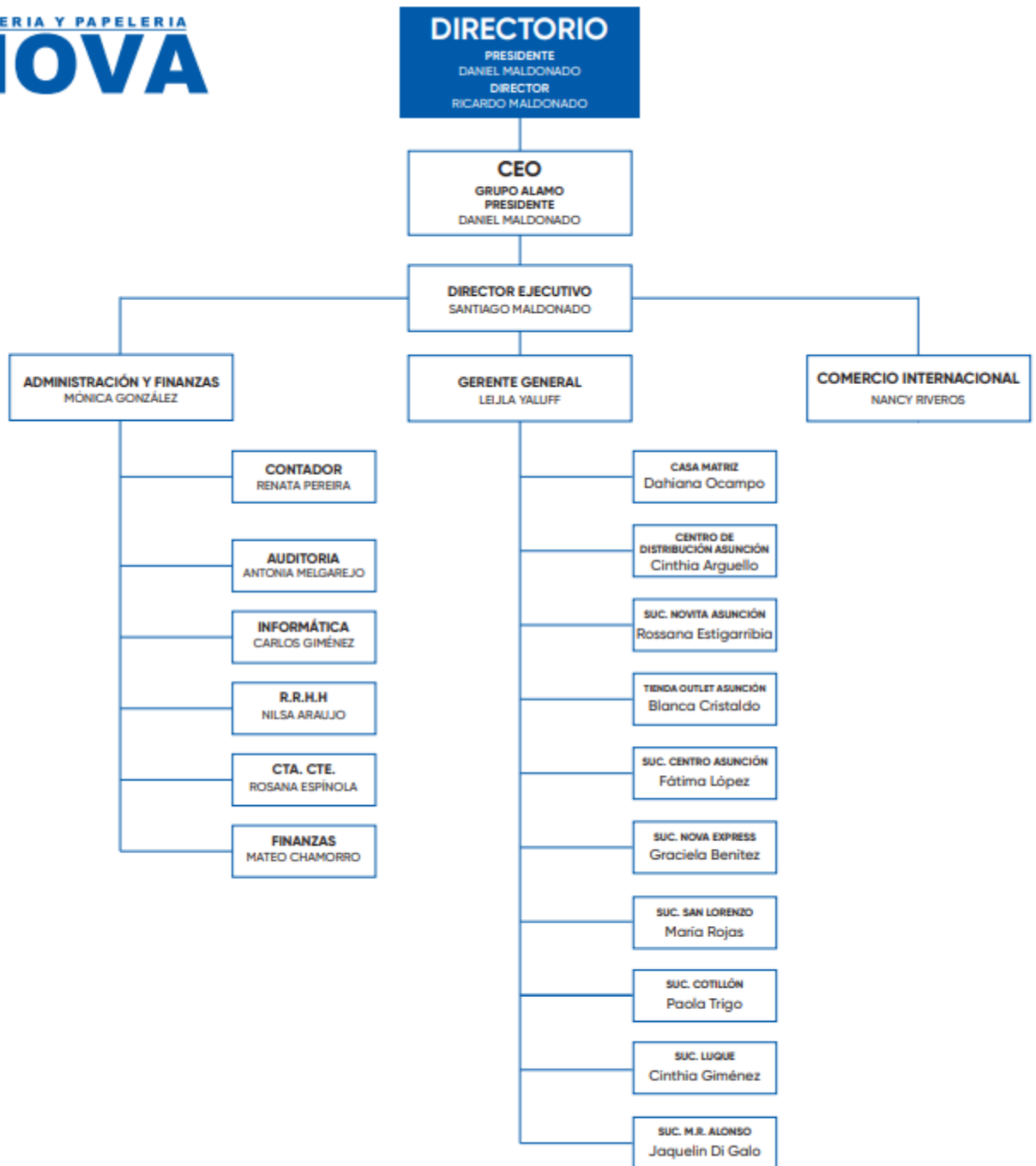

Daniel Maldonado  
Presidente

## 2.2 Directores y Altos Funcionarios

Presidente:	Daniel Maldonado Troxler.
Director Titular:	Ricardo Maldonado Troxler.
Director suplente:	Santiago Maldonado Troxler
Síndico titular:	Luis Carlos Da Costa

### **Breve Síntesis de la trayectoria profesional y experiencia de los Directivos y Síndicos.**

#### **Daniel Maldonado Troxler.**

##### **Presidente.**

Ocupa el directorio de Librería y Papelería Nova S.A, Esege S.A, BR Champion S.A, Álamo S.A y Hema S.A, cuenta con distinguida trayectoria y experiencia en el rubro de papelería, llevando adelante las empresas de las cuales es Director. Licenciado en Administración de empresas por la Universidad Nacional de Asunción. Cuenta además con un Máster en Administración de empresas por la Universidad Americana.

##### **Ricardo Maldonado Troxler.**

##### **Director titular.**

Ocupa el Directorio de Librería y Papelería Nova S.A, Esege S.A, BR Champion S.A y Álamo S.A. Cuenta con distinguida trayectoria y experiencia en el rubro de papelería, fundando distintas empresas en el sector.

##### **Santiago Maldonado Troxler.**

##### **Director suplente.**

Cuenta con amplia experiencia en el rubro de papelería, fundando varias empresas del Grupo Álamo.

##### **Leila Yaluff**

##### **Gerente General**

Cuenta con amplia y distinguida experiencia del rubro de papelería, formando parte del grupo Álamo en dicho puesto ya ha varios años.

##### **Monica Gonzalez**

##### **Gerente de Administración y Finanzas**

Licenciada en Ciencias Contables y Auditoría, cuenta con Masterado en impuestos y Auditoría, Postgrado en impuestos y auditoría.

##### **Nancy Ethel Riveros**

##### **Gerente de Comercio Exterior**

Cuenta con amplia y distinguida experiencia del rubro de Comercio Exterior, específicamente en el rubro de papelería, formando parte del grupo a varios años.

##### **Luis Carlos da Costa.**

##### **Síndico titular.**

Cuenta con larga experiencia en el rubro administrativo, ejerciendo las gerencias y supervisiones importantes en empresas renombradas dentro del rubro. Actualmente cursando la carrera de Administración de Empresas en la Universidad Columbia.

**Daniel Maldonado**  
**Presidente**

### 2.3 Remuneración y Bonificaciones a Directores y Altos Funcionarios

#### Remuneración al personal superior corte al 31/12/2022

Monto Anual: Gs 52.600.000 (Guaraníes cincuenta y dos millones seiscientos mil)

### 2.4 Número de Empleados, Sindicatos

**Empleados:** 144                      **Sindicatos:** No posee.

## 3. VINCULACIONES

### 3.1 Vinculación por acciones

No posee

### 3.2 Vinculación de directores y altos funcionarios en otras empresas

NOMBRE	EMPRESA	FACTOR DE VINCULACIÓN
Daniel Maldonado	Alamo S.A.	Presidente
	Esege S.A.	Presidente
	Nova S.A.	Presidente
	BR Champion S.A.	Accionista
	Hema S.A.	Accionista
Ricardo Maldonado	Alamo S.A.	Director titular
	Esege S.A.	Director titular
	Nova S.A.	Director titular
	Br Champion S.A.	Accionista
Santiago Maldonado	Nova S.A.	Director suplente
Luis Carlos Da Costa	No posee vinculaciones	

### 3.3 Vinculación por deudas.

No posee.

### 3.4 Vinculación por contratos.

No posee.

**Daniel Maldonado**  
**Presidente**

#### 4. INFORMACIÓN ECONÓMICA-FINANCIERA-PATRIMONIAL

##### 4.1. Información comparativa en columnas de los tres últimos ejercicios y de la última información trimestral.

<b>BALANCE GENERAL</b>				
	09-2022	AÑO 2021	AÑO 2020	AÑO 2019
<b>ACTIVO</b>	<b>107,237,265,824</b>	<b>100,643,438,000</b>	<b>94,277,692,874</b>	<b>87,569,161,188</b>
<b>ACTIVO CORRIENTE</b>	<b>104,920,660,543</b>	<b>98,659,906,160</b>	<b>91,965,368,316</b>	<b>85,189,148,061</b>
DISPONIBILIDADES	1,328,170,003	2,791,607,002	2,769,175,616	2,846,248,389
INVERSIONES TEMPORARIAS	-	-	-	-
CRÉDITOS	5,908,730,363	4,664,347,918	5,853,184,863	7,750,029,650
INVENTARIOS	97,242,653,917	90,808,323,507	83,019,658,535	74,231,333,529
GASTOS PAGADOS POR ADELANTADO	209,106,260	225,627,733	188,349,302	226,536,493
OTROS ACTIVOS	152,000,000	170,000,000	135,000,000	135,000,000
<b>ACTIVO NO CORRIENTE</b>	<b>2,316,605,281</b>	<b>1,983,531,840</b>	<b>2,312,324,558</b>	<b>2,380,013,127</b>
CRÉDITOS A LARGO PLAZO	-	279,514,632	310,571,813	345,079,792
INVENTARIOS A REALIZAR A LARGO PLAZO	-	-	-	-
INVERSIONES A LARGO PLAZO	-	-	-	-
PROPIEDAD, PLANTA Y EQUIPO	2,017,176,886	1,404,588,813	1,653,406,495	1,637,669,230
OTROS ACTIVOS A LARGO PLAZO	-	-	-	-
CARGOS DIFERIDOS	-	-	-	-
ACTIVOS INTANGIBLES	299,428,395	299,428,395	348,346,250	397,264,105
<b>PASIVO</b>	<b>62,331,512,645</b>	<b>59,943,994,137</b>	<b>57,875,764,015</b>	<b>54,341,418,550</b>
<b>PASIVO CORRIENTE</b>	<b>27,936,247,777</b>	<b>46,886,958,248</b>	<b>41,701,329,065</b>	<b>37,026,580,404</b>
ACREEDORES COMERCIALES	21,179,190,137	41,689,643,163	36,727,753,602	31,695,723,871
DEUDAS FINANCIERAS	6,608,450,063	4,970,521,698	4,898,249,664	5,207,186,194
OTRAS CUENTAS POR PAGAR	146,255,133	226,647,750	75,325,799	123,670,340
PROVISIONES	-	-	-	-
INGRESOS DIFERIDOS	2,352,444	145,637	-	-
<b>PASIVO NO CORRIENTE</b>	<b>34,395,264,868</b>	<b>13,057,035,889</b>	<b>16,174,434,950</b>	<b>17,314,838,145</b>
ACREEDORES COMERCIALES A LARGO PLAZO	34,395,264,868	13,057,035,889	16,174,434,950	17,314,838,145
DEUDAS FINANCIERAS A LARGO PLAZO	-	-	-	-
OTRAS CUENTAS POR PAGAR	-	-	-	-
PROVISIONES PARA OBLIGACIONES A LARGO PLAZO	-	-	-	-
INGRESOS DIFERIDOS A LARGO PLAZO	-	-	-	-
<b>PATRIMONIO NETO</b>	<b>44,905,753,179</b>	<b>40,699,443,863</b>	<b>36,401,928,859</b>	<b>33,227,742,638</b>
<b>CAPITAL</b>	<b>35,000,000,000</b>	<b>30,000,000,000</b>	<b>25,000,000,000</b>	<b>15,000,000,000</b>
<b>RESERVAS</b>	<b>4,799,443,863</b>	<b>6,189,304,609</b>	<b>7,761,278,813</b>	<b>2,169,665,653</b>
RESERVA LEGAL	2,016,482,516	2,016,482,516	1,779,106,766	1,587,493,606
RESERVA DE REVALÚO	582,172,047	582,172,047	582,172,047	582,172,047
RESERVA DE REVALÚO FISCAL	582,172,047	582,172,047	582,172,047	582,172,047
RESERVA DE REVALÚO TÉCNICO	-	-	-	-
OTRAS RESERVAS	2,200,789,300	3,590,650,045	5,400,000,000	-
RESERVAS FACULTATIVAS	2,200,789,300	3,590,650,045	5,400,000,000	-
<b>RESULTADOS</b>	<b>5,106,309,316</b>	<b>4,510,139,254</b>	<b>3,640,650,045</b>	<b>16,058,076,985</b>
RESULTADOS ACUMULADOS	-	-	-	11,102,465,246
RESULTADO DEL EJERCICIO	5,106,309,316	4,510,139,254	3,640,650,045	4,955,611,739
RESULTADOS A CAPITALIZAR	-	-	-	-

Daniel Maldonado  
Presidente



<b>ESTADO DE RESULTADO</b>				
	<b>09-2022</b>	<b>AÑO 2021</b>	<b>AÑO 2020</b>	<b>AÑO 2019</b>
<b>INGRESOS OPERATIVOS</b>				
VENTAS DE MERCADERÍAS	30,550,872,530	31,173,472,286	27,568,740,538	30,495,826,874
VENTAS DE MERCADERÍAS GRAVADAS POR EL IVA	29,537,677,852	30,428,984,635	26,824,240,553	29,566,561,955
VENTAS DE MERCADERÍAS GRAVADAS POR EL IVA 10%	29,537,099,566	30,424,649,619	26,815,584,927	29,566,561,955
VENTAS DE MERCADERÍAS GRAVADAS POR EL IVA 5%	578,286	4,335,016	8,655,626	-
VENTAS DE MERCADERÍAS EXENTAS DEL IVA	1,013,194,678	809,624,431	769,242,707	947,012,748
(-) DESCUENTOS CONCEDIDOS	-	65,136,780	24,742,722	17,747,829
<b>COSTOS OPERATIVOS</b>				
COSTO DE MERCADERÍAS	15,642,046,735	15,234,475,906	12,962,601,714	15,180,503,415
COSTO DE MERCADERÍAS GRAVADAS POR EL IVA	15,146,539,285	14,770,829,543	12,570,273,573	14,709,364,573
COSTO DE MERCADERÍAS EXENTAS DEL IVA	495,507,450	463,646,363	392,328,141	471,138,842
<b>GANANCIAS (O PÉRDIDAS) BRUTAS EN VENTAS</b>	<b>14,908,825,795</b>	<b>15,938,996,380</b>	<b>14,606,138,824</b>	<b>15,315,323,459</b>
OTROS INGRESOS	12,065,929	54,531,871	46,575,643	35,052,933
<b>GANANCIAS (O PÉRDIDAS) BRUTAS TOTALES</b>	<b>14,920,891,724</b>	<b>15,993,528,251</b>	<b>14,652,714,467</b>	<b>15,350,376,392</b>
GASTOS DE VENTAS O COMERCIALIZACIÓN	4,234,478,096	5,244,375,086	5,281,959,322	5,036,196,676
GASTOS DE ADMINISTRACIÓN	4,830,296,643	4,295,801,243	3,996,090,997	3,683,596,752
<b>GANANCIAS (O PÉRDIDAS) ANTES DE GASTOS FINANCIEROS</b>	<b>5,856,116,985</b>	<b>6,453,351,922</b>	<b>5,374,664,148</b>	<b>6,630,582,964</b>
GASTOS BANCARIOS Y FINANCIEROS	749,807,669	728,754,518	750,183,295	588,420,474
PREVISIONES	-	-	-	-
DEPRECIACIONES Y AMORTIZACIONES DE ACTIVOS	-	357,208,166	321,813,694	230,621,553
<b>GANANCIAS (O PÉRDIDAS) OPERATIVAS</b>				
OTROS RESULTADOS NO OPERATIVOS	-	237,375,750	191,613,160	260,821,670
RESERVA LEGAL	-	237,375,750	191,613,160	260,821,670
<b>GANANCIAS (O PÉRDIDAS) ANTES DEL IMPUESTO A LA RENTA</b>	<b>5,106,309,316</b>	<b>5,130,013,488</b>	<b>4,111,053,999</b>	<b>5,550,719,267</b>
IMPUESTO A LA RENTA	-	619,874,234	470,403,953	595,107,528
<b>GANANCIAS/PÉRDIDAS NETAS DEL EJERCICIO</b>	<b>5,106,309,316</b>	<b>4,510,139,254</b>	<b>3,640,650,045</b>	<b>4,955,611,739</b>

**4.2 Ratios y otras variables de los últimos 3 ejercicios y de la última información trimestral cerrada.**

<b>INDICADOR</b>	<b>30/09/2022</b>	<b>31/12/2021</b>	<b>31/12/2020</b>	<b>31/12/2019</b>
<b>Margen líquido</b> (Resultado Neto/Ingresos Operativos Netos)	0,20%	0,19%	0,14%	0,15%
<b>Rentabilidad del Activo</b> (Resultado Neto/Activo Total)	0,09%	0,12%	0,06%	0,09%
<b>Rentabilidad del Patrimonio</b> (Resultado Neto/Patrimonio Neto)	0,12%	0,17%	0,10%	0,10%
<b>Liquidez corriente</b> (Activo Corriente/Pasivo Corriente)	2,58	2,01	2,0	2,0
<b>Ratio de Prueba Ácida</b> (Activo Corriente - Bienes de Cambio) / Pasivo Corriente)	0,58	0,40	0,28	0,38
<b>Apalancamiento respecto al Activo</b> (Pasivo Total/Activo Total)	0,40	0,35	0,38	0,37
<b>Apalancamiento respecto al Patrimonio</b> (Pasivo Total/Patrimonio Neto)	0,53	0,58	0,69	0,60

**Daniel Maldonado**  
Presidente

**4.2 Deudas bancarias y deudas Privilegiadas, garantías prendarias o hipotecarias a favor de terceros.**

Fecha vencimiento	Fecha alta	Banco	Tasa Interes	Capital	Interes	TOTAL A PAGAR	GARANTÍA
31/05/2022	02/12/2021	BASA	10,50	300.000.000	15.534.247	315.534.247	Codeudoría Solidaria
03/01/2022	30/07/2021	BASA	10,00	44.611.046	2.486.417	47.097.463	Codeudoría Solidaria
02/02/2022	30/07/2021	BASA	10,00	45.263.021	1.893.713	47.156.734	Codeudoría Solidaria
04/03/2022	30/07/2021	BASA	10,00	45.672.247	1.521.689	47.193.936	Codeudoría Solidaria
04/04/2022	30/07/2021	BASA	10,00	46.043.144	1.184.510	47.227.654	Codeudoría Solidaria
04/05/2022	30/07/2021	BASA	10,00	46.501.456	767.863	47.269.319	Codeudoría Solidaria
03/06/2022	30/07/2021	BASA	10,00	46.921.928	385.660	47.307.588	Codeudoría Solidaria
				<b>575.012.842</b>	<b>23.774.099</b>	<b>598.786.941</b>	-
04/01/2022	07/06/2021	BBVA	10,00	50.000.000	1.643.836	51.643.836	Codeudoría Solidaria
03/02/2022	07/06/2021	BBVA	10,00	50.000.000	1.232.877	51.232.877	Codeudoría Solidaria
05/03/2022	07/06/2021	BBVA	10,00	50.000.000	821.918	50.821.918	Codeudoría Solidaria
04/04/2022	07/06/2021	BBVA	10,00	50.000.000	410.959	50.410.959	Codeudoría Solidaria
29/01/2022	30/11/2021	BBVA	10,00	50.000.000	3.698.630	53.698.630	Codeudoría Solidaria
28/02/2022	30/11/2021	BBVA	10,00	50.000.000	3.287.671	53.287.671	Codeudoría Solidaria
30/03/2022	30/11/2021	BBVA	10,00	50.000.000	2.876.712	52.876.712	Codeudoría Solidaria
29/04/2022	30/11/2021	BBVA	10,00	50.000.000	2.465.753	52.465.753	Codeudoría Solidaria
29/05/2022	30/11/2021	BBVA	10,00	50.000.000	2.054.795	52.054.795	Codeudoría Solidaria
28/06/2022	30/11/2021	BBVA	10,00	50.000.000	1.643.836	51.643.836	Codeudoría Solidaria
28/07/2022	30/11/2021	BBVA	10,00	50.000.000	1.232.877	51.232.877	Codeudoría Solidaria
27/08/2022	30/11/2021	BBVA	10,00	50.000.000	821.918	50.821.918	Codeudoría Solidaria
26/09/2022	30/11/2021	BBVA	10,00	50.000.000	410.959	50.410.959	Codeudoría Solidaria
				<b>650.000.000</b>	<b>22.602.741</b>	<b>672.602.741</b>	-
21/01/2022	21/10/2021	EL COMERCIO	12,50	32.603.356	3.636.105	36.239.461	Codeudoría Solidaria
21/02/2022	21/10/2021	EL COMERCIO	12,50	32.949.487	3.289.974	36.239.461	Codeudoría Solidaria
21/03/2022	21/10/2021	EL COMERCIO	12,50	33.583.826	2.655.635	36.239.461	Codeudoría Solidaria
21/04/2022	21/10/2021	EL COMERCIO	12,50	33.655.834	2.583.627	36.239.461	Codeudoría Solidaria
21/05/2022	21/10/2021	EL COMERCIO	12,50	34.084.956	2.154.505	36.239.461	Codeudoría Solidaria
21/06/2022	21/10/2021	EL COMERCIO	12,50	34.375.000	1.864.461	36.239.461	Codeudoría Solidaria

**Daniel Maldonado**  
**Presidente**

Fecha vencimiento	Fecha alta	Banco	Tasa Interes	Capital	Interes	TOTAL A PAGAR	GARANTÍA
21/07/2022	21/10/2021	EL COMERCIO	12,50	34.788.312	1.451.149	36.239.461	Codeudoría Solidaria
21/08/2022	21/10/2021	EL COMERCIO	12,50	35.109.268	1.130.193	36.239.461	Codeudoría Solidaria
21/09/2022	21/10/2021	EL COMERCIO	12,50	35.482.003	757.458	36.239.461	Codeudoría Solidaria
21/10/2022	21/10/2021	EL COMERCIO	12,50	35.865.632	368.483	36.234.115	Codeudoría Solidaria
				<b>342.497.674</b>	<b>19.891.590</b>	<b>362.389.264</b>	-
20/01/2022	20/04/2021	FINLATINA	12,00	88.552.821	1.814.220	90.367.041	Codeudoría Solidaria
20/02/2022	20/04/2021	FINLATINA	12,00	89.455.334	911.707	90.367.041	Codeudoría Solidaria
20/01/2022	20/08/2021	FINLATINA	12,00	82.559.748	6.983.818	89.543.566	Codeudoría Solidaria
20/02/2022	20/08/2021	FINLATINA	12,00	83.401.178	6.142.388	89.543.566	Codeudoría Solidaria
20/03/2022	20/08/2021	FINLATINA	12,00	84.763.351	4.780.215	89.543.566	Codeudoría Solidaria
20/04/2022	20/08/2021	FINLATINA	12,00	85.115.074	4.428.492	89.543.566	Codeudoría Solidaria
20/05/2022	20/08/2021	FINLATINA	12,00	86.097.420	3.446.146	89.543.566	Codeudoría Solidaria
20/06/2022	20/08/2021	FINLATINA	12,00	86.860.035	2.683.531	89.543.566	Codeudoría Solidaria
20/07/2022	20/08/2021	FINLATINA	12,00	87.803.302	1.740.264	89.543.566	Codeudoría Solidaria
20/08/2022	20/08/2021	FINLATINA	12,00	88.640.164	903.402	89.543.566	Codeudoría Solidaria
17/01/2022	16/12/2021	FINLATINA	12,00	75.013.956	10.072.456	85.086.412	Codeudoría Solidaria
17/02/2022	16/12/2021	FINLATINA	12,00	76.093.246	8.993.166	85.086.412	Codeudoría Solidaria
17/03/2022	16/12/2021	FINLATINA	12,00	77.664.027	7.422.385	85.086.412	Codeudoría Solidaria
17/04/2022	16/12/2021	FINLATINA	12,00	77.660.307	7.426.105	85.086.412	Codeudoría Solidaria
17/05/2022	16/12/2021	FINLATINA	12,00	78.665.823	6.420.589	85.086.412	Codeudoría Solidaria
17/06/2022	16/12/2021	FINLATINA	12,00	79.253.548	5.832.864	85.086.412	Codeudoría Solidaria
17/07/2022	16/12/2021	FINLATINA	12,00	80.223.384	4.863.028	85.086.412	Codeudoría Solidaria
17/08/2022	16/12/2021	FINLATINA	12,00	80.878.902	4.207.510	85.086.412	Codeudoría Solidaria
17/09/2022	16/12/2021	FINLATINA	12,00	81.703.202	3.383.210	85.086.412	Codeudoría Solidaria
17/10/2022	16/12/2021	FINLATINA	12,00	82.618.178	2.468.234	85.086.412	Codeudoría Solidaria
17/11/2022	16/12/2021	FINLATINA	12,00	83.377.930	1.708.482	85.086.412	Codeudoría Solidaria
17/12/2022	16/12/2021	FINLATINA	12,00	84.255.401	831.011	85.086.412	Codeudoría Solidaria
				<b>1.820.656.331</b>	<b>97.463.223</b>	<b>1.918.119.554</b>	-
24/01/2022	23/11/2021	INTERFISA	10,50	40.000.000	3.313.973	43.313.973	Codeudoría Solidaria
23/02/2022	23/11/2021	INTERFISA	10,50	40.000.000	2.761.644	42.761.644	Codeudoría Solidaria

Daniel Maldonado  
Presidente

Fecha vencimiento	Fecha alta	Banco	Tasa Interes	Capital	Interes	TOTAL A PAGAR	GARANTÍA
23/03/2022	23/11/2021	INTERFISA	10,50	40.000.000	2.255.342	42.255.342	Codeudoría Solidaria
22/04/2022	23/11/2021	INTERFISA	10,50	40.000.000	2.071.233	42.071.233	Codeudoría Solidaria
23/05/2022	23/11/2021	INTERFISA	10,50	40.000.000	1.783.562	41.783.562	Codeudoría Solidaria
23/06/2022	23/11/2021	INTERFISA	10,50	40.000.000	1.426.849	41.426.849	Codeudoría Solidaria
22/07/2022	23/11/2021	INTERFISA	10,50	40.000.000	1.001.096	41.001.096	Codeudoría Solidaria
23/08/2022	23/11/2021	INTERFISA	10,50	40.000.000	736.438	40.736.438	Codeudoría Solidaria
23/09/2022	23/11/2021	INTERFISA	10,50	40.000.000	356.712	40.356.712	Codeudoría Solidaria
05/01/2022	07/06/2021	INTERFISA	10,50	41.861.857	2.213.143	44.075.000	Codeudoría Solidaria
04/02/2022	07/06/2021	INTERFISA	10,50	42.223.131	1.851.869	44.075.000	Codeudoría Solidaria
07/03/2022	07/06/2021	INTERFISA	10,50	42.537.940	1.537.060	44.075.000	Codeudoría Solidaria
06/04/2022	07/06/2021	INTERFISA	10,50	42.954.631	1.120.369	44.075.000	Codeudoría Solidaria
06/05/2022	07/06/2021	INTERFISA	10,50	43.325.335	749.665	44.075.000	Codeudoría Solidaria
06/06/2022	07/06/2021	INTERFISA	10,50	43.540.605	388.287	43.928.892	Codeudoría Solidaria
10/01/2022	22/06/2021	INTERFISA	10,49	537.852.083	30.927.400	568.779.483	Codeudoría Solidaria
14/01/2022	15/07/2021	INTERFISA	10,50	40.191.577	1.764.423	41.956.000	Codeudoría Solidaria
14/02/2022	15/07/2021	INTERFISA	10,50	40.491.183	1.464.817	41.956.000	Codeudoría Solidaria
16/03/2022	15/07/2021	INTERFISA	10,50	40.887.880	1.068.120	41.956.000	Codeudoría Solidaria
15/04/2022	15/07/2021	INTERFISA	10,50	41.240.748	715.252	41.956.000	Codeudoría Solidaria
16/05/2022	15/07/2021	INTERFISA	10,50	41.637.650	371.317	42.008.967	Codeudoría Solidaria
				<b>1.358.744.620</b>	<b>59.878.571</b>	<b>1.418.623.191</b>	-

*Se aclara que, a la fecha la Sociedad no posee deudas preferentes o privilegiadas ni deudas bursátiles.*

## 5. TRAYECTORIA EN EL MERCADO BURSÁTIL

### 5.1 Año de ingreso: 2023

Certificado de Registro N° 14\_30012023

### 5.2 Registro en Bolsa

Resolución N° 2.583/23 de la Bolsa de Valores y Productos de Asunción S.A.

### 5.3 Categoría bajo la cual fue registrada

Sociedad Anónima Emisora.

### 5.4 Cuadro resumen de todas las emisiones

No cuenta con emisiones vigentes.

**Daniel Maldonado**  
Presidente

**Emisiones de renta variable**

Nova S.A. no posee emisiones de renta variable.

**Emisiones de renta fija**

Nova S.A. no posee emisiones de renta fija.

**5.5 Detalle de las emisiones vigentes, calendario de pagos**

No se registran a la fecha.

**5.6 Antecedentes de suspensiones/prohibiciones**

No se registran a la fecha.

**Daniel Maldonado**  
**Presidente**

## 6. FACTORES DE RIESGO

### Riesgos.

#### - Riesgos macroeconómicos

##### ○ Tipo de cambio

Teniendo en cuenta que los ingresos de la Sociedad son percibidos en guaraníes y que los pasivos de la misma, en su mayoría, también estarán expresados en guaraníes, el riesgo de tipo de cambio está mitigado. Conforme a lo expuesto, la Sociedad no tendría riesgos elevados en cuanto a esta variable macroeconómica.

##### ○ Tasa de interés

Históricamente la TPM en nuestro país ha demostrado una tendencia a la baja. Sin embargo, para el cierre del 2021 y en lo que va del 2022, el BCP ha incrementado en masivamente la TPM, ubicándose en 8,50% anual al cierre de setiembre de 2022. Esto traería consigo menor circulación de dinero en la economía y por consiguiente, un aumento en las tasas de interés interbancarias, motivo por el cual, dicha subida de tasas representa un riesgo moderado para la Sociedad.

##### ○ Inflación

Para octubre 2022, el IPC ha sido del 8,1%, 1,2 puntos inferior a la del mes anterior. La variación mensual del IPC ha sido del 0,4% y con esto, la inflación acumulada hasta octubre 2022 es del 7,5%. Con este porcentaje de inflación, la economía en general presenta condiciones menos favorables para todo el mercado. Esta subida de precios representaría un riesgo importante en el corto plazo para el flujo de costos de la Sociedad, ya que se observa un incremento en los precios de insumos y de mano de obra. Sin embargo, el BCP prevé una estabilización de la inflación para el año 2023, lo cual mitiga el riesgo de suba de costos al largo plazo, dicha estabilización ya la empezamos a observar desde el mes de octubre.

#### - Riesgos político-sociales

El índice de pobreza del país ha ido disminuyendo históricamente, pero considerando la recesión económica a nivel mundial, en donde se puede notar alta inflación y altas tasas, se observa un aumento de la pobreza en el país, incluso por encima del promedio de la región. El descontento social trajo consigo conflictos políticos ya que las medidas adoptadas por el Estado generan el disgusto poblacional por la fuerte recesión que afecta a familias de clase social media para abajo: pérdida de empleo, bajos niveles de poder adquisitivo, alto nivel de deuda y pocas políticas económicas que ayuden a paliar el nivel de pobreza. Dicho descontento social, la recesión económica observada y el incremento del nivel de pobreza actual sitúa al país en una condición poco favorable, tanto en lo político, como en lo social. Sin embargo, esto representa un riesgo bajo para la Sociedad ya que los productos comercializados son de primera necesidad.

#### - Riesgos legales

Los riesgos legales para la Sociedad representan un riesgo bajo, ya que la misma se encuentra cumpliendo a cabalidad las normativas vigentes.

#### - Riesgos ambientales

La Sociedad tiene como compromiso el cuidado del impacto ambiental, adoptando

**Daniel Maldonado**  
Presidente

numerosas políticas de cuidado ambiental con la producción, con sus directivos y funcionarios, los cuales son cumplidos a cabalidad y monitoreados por las entidades controladoras vigentes.

- **Riesgos de la industria**

La industria papelera representa una de las industrias más consumidas del país, ya que, a través de la misma, se consiguen los insumos y productos necesarios para las actividades escolares, universitarias y de oficina. Es por ello que dicha industria fue una de las más resentidas por la cuarentena del COVID (home office, clases virtuales, etc), pero así también, a medida que fueron levantándose las medidas sanitarias, fue una de las que tuvo mayor crecimiento ya que se retornaron a las actividades presenciales habituales. Por todo lo expuesto, se considera que, actualmente y al mediano plazo, la industria seguirá un crecimiento ascendente hasta llegar al punto en donde se estabilizará y mantendrá un crecimiento constante para el largo plazo.

- **Riesgos propios de la empresa**

Los riesgos propios de la empresa se encuentran mitigados al pertenecer a un grupo que maneja la cadena productiva y comercial de los servicios y productos ofrecidos: producción, almacenaje, distribución y venta.

**7. Hechos Relevantes:**

A la fecha de la elaboración del presente prospecto de emisión, no hubo hechos relevantes que reporta.

**Daniel Maldonado**  
**Presidente**

