

PROSPECTO DE PROGRAMA DE
**EMISIÓN
GLOBAL DE
BONOS USD1**

www.itti.digital

itti

Programa de
Emisión Global USD1

Monto del Programa y Moneda:
USD 8.000.000,00

(Dólares Americanos Ocho millones con 00/100)

Registrado según Certificado de Registro _____
de fecha ____/____/2023

Mayo 2023
Asunción, Paraguay

Índice

Declaración del Representante Legal
Leyenda para el Inversionista

Parte I. **Información sobre el Programa de Emisión**

Antecedentes

Características Generales del Programa

Parte II. **Información sobre el Emisor**

Información General

Estructura Organizacional

Vinculaciones

Información Económica-Financiera-Patrimonial

Trayectoria en el Mercado Bursátil

Factores de Riesgos

Prospecto del programa de Emisión Global de Bonos USD1.

Declaración del representante legal de ITTI S.A.E.C.A.

ITTI S.A.E.C.A. es una Sociedad Anónima Emisora de Capital Abierto, constituida bajo las leyes de la República del Paraguay, que aprobó un Programa para la emisión de Bonos, compuesto por una o más series (cada una de ellas, una "Serie" y, en su conjunto, las "Series"). El monto, fecha de vencimiento e intereses, junto con los demás términos y condiciones aplicables a cada Serie se detallarán en los complementos de prospecto preparados en relación con esa Serie, los cuales modificarán, complementarán y/o reemplazarán los términos y condiciones descriptos en este prospecto. Los títulos globales de cada Serie que conforman el Programa de Emisión Global constituyen obligaciones directas e incondicionales de ITTI S.A.E.C.A.

"Programa de Emisión Global registrado según Certificado de Registro: _____ de fecha _____/_____"

Esta inscripción sólo acredita que la emisión ha cumplido con los requisitos establecidos legal y reglamentariamente, no significando que la Comisión Nacional de Valores exprese un juicio de valor acerca de la misma, ni sobre el futuro desenvolvimiento de la entidad emisora.

La veracidad de la información contable, financiera, económica, así como de cualquier otra información suministrada, es de la exclusiva responsabilidad del Directorio de ITTI S.A.E.C.A.

El Directorio de la entidad emisora manifiesta, con carácter de Declaración Jurada, que el presente prospecto contiene información veraz y suficiente sobre todo hecho relevante que pueda afectar la situación patrimonial económica y financiera de la sociedad y toda aquella que deba ser de conocimiento del público inversor con relación a la presente emisión, conforme a las normas legales y reglamentarias vigentes.

La Comisión Nacional de Valores no se pronuncia sobre la calidad de los valores a ser emitidos dentro del marco del presente programa de emisión. La circunstancia que la Comisión haya inscripto esta emisión no significa que garantice la solvencia del emisor. La información contenida en este prospecto es de responsabilidad de la sociedad ITTI S.A.E.C.A.

El inversionista deberá evaluar la conveniencia de adquirir estos valores emitidos, teniendo presente que el o los únicos responsables del pago son el emisor y quienes resulten obligados a ello.

Presidente

Este Prospecto debe ser leído conjuntamente con el **Prospecto Complementario** correspondiente a cada Serie que será **emitida en el marco del presente Programa de Emisión**, para acceder a la información necesaria que permita entender las implicancias relativas a las emisiones que serán efectuadas.

Resumen del programa

| | |
|---|---|
| Denominación del Programa | USD1 |
| Moneda y monto máximo autorizado | USD 8.000.000,00 (Dólares americanos ocho millones con 00/100). |
| Monto emitido dentro del Programa | No se han realizado emisiones dentro del programa |
| Tipo de título a emitir | Bonos |
| Plazo y vigencia del programa | Se emitirán con un plazo de vencimiento de 365 a 3650 días y según lo especifique el Complemento de Prospecto correspondiente a cada serie. |
| Datos de registro de CNV | Registro del Programa de Emisión en la CNV según Certificado de registro Nro. . de fecha . de ___ de 2023 |
| Resolución y fecha de registro en la bolsa | Registro del Programa de Emisión en la BVA según Resolución Nro. de fecha . |
| Forma de emisión de los Títulos de Deuda | Se emitirá un título global por cada una de las Series que conforman este Programa de Emisión Global y cuyo contenido se halla ajustado a los términos establecidos en el Reglamento Operativo del SEN. Este título otorga acción ejecutiva. Este título se emitirá a nombre de la BVA y quedará depositado en la BVA quien actuará de custodio para los inversionistas, con arreglo a las disposiciones reglamentarias aplicables. Las liquidaciones, negociaciones, transferencias, pagos de capital, e intereses correspondientes al título global se realizarán de acuerdo con las normas y procedimientos operativos establecidos en el Reglamento Operativo y en el Reglamento Operativo del Sistema Electrónico de Negociación, en el Contrato de Custodia, Compensación y Liquidación que será suscripto con la BVA. |
| Cortes mínimos | USD. 1.000,00 (Un mil con 00/100) |
| Custodia | Bolsa de Valores de Asunción. Agente de custodia |
| Garantía | Común, a sola firma. |
| Destino de fondos | 100% para Capital Operativo (Intereses de préstamos bancarios, Pagos a proveedores de bienes y servicios, Compra o importación de mercaderías). Para mayor detalle ver Anexo A. |
| Rescate anticipado | Conforme a lo establecido en el Art. 58, de la Ley 5810/17, en la Res. BVA 1013/11 y lo dispuesto en el Acta de Directorio N° 162 de fecha 10 de mayo de 2023 y N° 169 de fecha 19 de junio de 2023, el Directorio de ITTI S.A.E.C.A. tiene la facultad de incluir dentro de las características de una o más Series del Programa de Emisión Global, la posibilidad de realizar rescates parciales o totales de los títulos de deuda emitidos en las Series afectadas, en una fecha que será determinada por el Directorio cuando se considere necesario, teniendo en cuenta la situación financiera de la Sociedad, tomando como base la fecha de la resolución de la Bolsa de Valores de Asunción, a partir de la cual se fijan las fechas de emisión de las Series que componen el Programa de Emisión Global antes registrado por resolución de la Comisión Nacional de Valores. El valor se realizará a valor par. |
| Intermediario colocador | Todas las casas de bolsas habilitadas y según lo especifique el Complemento de Prospecto correspondiente a cada serie. |
| Sistema de liquidación y compensación | A través del Agente de Pago designado por la BVA para la realización de los débitos y créditos en las cuentas de liquidación habilitadas de los intermediarios de valores para pago a sus comitentes y de acuerdo con lo establecido en el Contrato de Compensación y Liquidación suscripto con la BVA. |

La Comisión Nacional de Valores no se pronuncia sobre la calidad de los valores ofrecidos como inversión ni sobre la solvencia del emisor. La información contenida en este prospecto marco es de responsabilidad exclusiva del emisor. El inversionista deberá evaluar la conveniencia de la adquisición de los valores a ser emitidos, teniendo presente que el o los únicos responsables del pago de los valores son el emisor y quienes resulten obligados a ello. La documentación relacionada con el presente Programa de Emisión es de carácter público y se encuentra disponible para su consulta en la Comisión Nacional de Valores, la Bolsa de Valores y Productos de Asunción S.A. e ITTI S.A.E.C.A.

Leyenda para el inversionista

Señor inversionista: Antes de efectuar su inversión usted debe informarse cabalmente de la situación financiera de la sociedad emisora y deberá evaluar la conveniencia de la adquisición de estos valores, teniendo presente que el único responsable del pago de los documentos son el emisor y quienes resulten obligados a ellos. El intermediario deberá proporcionar al inversionista la información contenida en el prospecto presentado con motivo de la solicitud de inscripción al Registro de Valores, antes de que efectúe su inversión.

La documentación relacionada con el presente Programa de Emisión, es de carácter público y se encuentra disponible para su consulta en la Comisión Nacional de Valores, la Bolsa de Valores de Asunción e ITTI SAECA

Dirección: Avenida Santa Teresa N° 1827 e/ Aviadores del Chaco y Herminio Maldonado Torres del Paseo. Torre 3, Piso 11. Código Postal 1749

Teléfono: +595 21 728 9790

Web: www.itti.digital

Correo electrónico: info@itti.digital

Glosario de términos y abreviaturas

Programa de Emisión Global: Se entiende por Programa de Emisión Global a la emisión mediante la cual una entidad, estructura con cargo a un monto global, la realización de varias Emisiones a través de Series.

Series: Representan al conjunto de títulos emitidos con idénticas características dentro de cada una de las mismas, instrumentados en un sólo título global representativo de la serie. Las series pueden ser emitidas hasta alcanzar el monto total del Programa de Emisión Global registrado. Las Emisiones de Series son correlativas por moneda y deben reunir las características establecidas en el Reglamento Operativo del SEN. El registro de cada serie que conforma el Programa de Emisión Global se realiza a través de la Bolsa, con un complemento de prospecto.

Emisión: Es el monto global emitido en una moneda determinada.

Desmaterialización: Se refiere a la eliminación de circulación de títulos físicos. En su reemplazo el emisor emite un Título Global representativo de cada una de las Series que conforman el Programa de Emisión Global.

Custodia: Consiste en el resguardo, a cargo de la Bolsa, de los títulos globales emitidos por el Emisor y que corresponden a cada una de las Series que conforman el Programa de Emisión Global. La custodia será realizada bajo los términos establecidos en el Reglamento del SEN de la Bolsa.

Título global de la Serie: Corresponde al título emitido por el emisor vinculado a cada una de las Series que conforman el Programa de Emisión Global. El contenido del mismo debe ajustarse a los términos establecidos en el Reglamento Operativo del SEN.

CNV: Comisión Nacional de Valores

SEN: Sistema electrónico de negociación.

BVA: Bolsa de Valores de Asunción.

Parte I.

Información sobre el programa de emisión

1. ANTECEDENTES

Aprobación del Programa de Emisión de parte de la sociedad según Acta de Directorio N° 162 de fecha 10 de mayo de 2023 complementada por Acta de Directorio N° 169 de fecha 19 de junio de 2023 y Acta de Directorio N° 172 de fecha 27/06/2023.

Registro del Programa de Emisión en la CNV según

Certificado de Registro N° [.]

2. CARACTERÍSTICAS GENERALES DEL PROGRAMA

Denominación del Programa de Emisión:

Programa de Emisión Global USD 1

Moneda: Dólar Americano

Monto total del programa de emisión: USD.

8.000.000,00 (Dólar Americano Ocho millones con 00/100).

Tipo de títulos a emitir: Bonos

Corte mínimo: USD 1.000,00 (Un mil con 00/100)

Bolsa en la cual se inscribirá el programa de emisión:

Bolsa de Valores de Asunción

Forma de representación de los títulos-valores:

Título global por cada Serie emitida que conforma este Programa de Emisión Global y cuyo contenido se halla ajustado a los términos establecidos en el Reglamento Operativo del Sistema Electrónico de Negociación (SEN). Este título otorga acción ejecutiva y se emitirá a nombre de la BVA y quedará depositado en la BVA quien actuará de custodio para los inversionistas, con arreglo a las disposiciones reglamentarias aplicables.

Custodia: La BVA custodia el título global de acuerdo con los términos establecidos en el reglamento del SEN.

Destino de los fondos: 100% para Capital Operativo (Intereses de préstamo, Pagos a proveedores de bienes y servicios, Compra o importación de mercaderías). Mayor detalle ver Anexo A.

Obs. La elección de los pagos a realizarse con los fondos para capital operativo se dará en función a las condiciones de mercado al momento de la emisión de las series.

Lugar y Forma de Pago: A través del agente de pago designado por la Bolsa de Valores de Asunción para la realización de los débitos y créditos en las cuentas de liquidación habilitadas de los Intermediarios para pagos de sus comitentes, de los montos afectados y declarados en el título global de cada serie a ser suscripto.

La negociación, transferencia y pagos de capital, amortización e intereses correspondientes al título global se efectuarán a través de los mecanismos establecidos en el Reglamento Operativo y en el Reglamento Operativo del Sistema Electrónico de Negociación, en el Contrato de Custodia, Compensación y Liquidación que será suscripto con la Bolsa de Valores de Asunción.

Representante de Obligacionistas: Mersan Abogados SRL. Conforme acta de directorio N° 162 de fecha 10 de mayo de 2023.

Tasas de interés, plazos, pago del capital, pago de intereses: A ser definidos en cada serie a ser emitida dentro del marco del presente programa.

Rescate anticipado y Procedimiento: A través del agente de pago designado por la Bolsa de Valores de Asunción para la realización de los débitos y créditos en las cuentas de liquidación habilitadas de los intermediarios para pagos de sus comitentes, de los montos afectados y declarados en el título global de cada serie a ser suscripto. La negociación, transferencia y pagos de capital, amortización e intereses correspondientes al título global se efectuarán a través de los mecanismos establecidos en el Reglamento Operativo y en el Reglamento Operativo del Sistema Electrónico de Negociación, en el Contrato de Custodia, Compensación y Liquidación que será suscripto con la Bolsa de Valores de Asunción.

Garantía: común, a sola firma

Calificación:

PyBBB+

Tendencia: Estable

Calificadora: Feller Rate Calificadora de Riesgos.

Fecha: Mayo 2023

pyBBB+

Tendencia: Estable

Calificadora: Solventa Calificadora de Riesgos.

Fecha: Mayo 2023

La calificación de riesgo no constituye una sugerencia o recomendación para comprar, vender o mantener un valor, un aval o garantía de una emisión o su emisor, sino un factor complementario para la toma de decisiones.

Parte II. Información sobre el emisor

INFORMACION GENERAL

ITTI S.A.E.C.A.

R.U.C.: 80028355-4

Avda. Santa Teresa N° 1827 e/ Aviadores del Chaco y
Herminio Maldonado. Torres del Paseo.

Torre 3, Piso 11.

Código Postal: 1749

Teléfonos: +595 21 728 9790

Email: info@itti.digital

ACTIVIDAD PRINCIPAL

Desarrollo, compra venta de softwares y plataformas transaccionales y gestión de negocio financiero.

ACTIVIDAD SECUNDARIA

Servicio de consultoría, soporte técnico e implementación de softwares.

AÑO DE INICIO DE OPERACIONES, DURACIÓN DE LA SOCIEDAD, FECHA DE INSCRIPCIÓN EN EL REGISTRO PÚBLICO DE COMERCIO (CONSTITUCIÓN Y MODIFICACIONES):

ITTI S.A.E.C.A. fue constituida originalmente como IT Consultores Tecnología y organización SOCIEDAD DE RESPONSABILIDAD LIMITADA por Escritura Pública N° 49 de fecha 13 de septiembre de 2004 inscripta en el Registro Público de Personas Jurídicas y Asociaciones bajo el número 706, al folio 6980 en fecha 14 de octubre de 2004 y siguientes modificaciones:

- **Por Escritura Pública N° 72 de fecha 17/11/2006**, pasada ante la Esc. Nelly Antoliana Coronel Samudio se ha modificado el contrato social; inscripta en la Dirección Gral. de los Registros Públicos en el Registro de Personas Jurídicas y Asociaciones bajo el N° 70 el 13 de febrero 2007.

- **Por Escritura Pública N° 42 de fecha 18/10/2011**, pasada ante la Esc. María Elena Persano Frutos, fue cambiado de denominación pasando a ser IT CONSULTORES TECNOLOGIA Y ORGANIZACIÓN S.A., inscripta en la Dirección Gral. de los Registros Públicos en el Registro de Personas Jurídicas y Asociaciones bajo el N° 580 en fecha 17 de noviembre de 2011.

- **Por Escritura Pública N° 37 de fecha 04/08/2014**, pasada ante la Esc. María Elena Persano Frutos, se ha formalizado la modificación de estatutos, inscripta en la Dirección Gral. de los Registros Públicos en el Registro de Personas Jurídicas y Asociaciones bajo el N° 948 en fecha 02 de septiembre de 2014.

- **Por Escritura Pública N° 130 de fecha 20/08/2018**, pasada ante la Esc. María Elena Persano Frutos, se ha formalizado la modificación de estatutos, inscripta en la Dirección Gral. de los Registros Públicos en el Registro de Personas Jurídicas y Asociaciones bajo el N° 15.425 en fecha 26 de septiembre de 2018.

- **Por Escritura Pública N° 09 de fecha 27/01/2021**, pasada ante la Esc. María Teresa López de Aponte, se ha formalizado la modificación de estatutos, inscripta en la Dirección Gral. de los Registros Públicos en el Registro de Personas Jurídicas y Asociaciones bajo el N° 15.425 en fecha 12 de febrero de 2021.

- **Por Escritura N° 88 de fecha 29/11/2021**, pasada ante la Esc. Maria Teresa Lopez de Aponte fue modificado el Estatuto Social por aumento de capital social, inscripta en la Dirección Gral. de los Registros Públicos en el Registro de Personas Jurídicas y Comercio bajo el N° 4, Serie Comercial, Folio 28, en fecha 21/03/2022

Breve reseña histórica



Tecnología para una nueva versión de tu negocio

Inicia las operaciones en el 2004, con el objetivo de brindar soluciones tecnológicas especializadas para el sector financiero. Ese mismo año se lanza el CORE bancario ITGF, la cual es una solución completa de software orientada principalmente a entidades financieras reguladas por el Banco Central del Paraguay pero también a entidades financieras no reguladas. Con el tiempo, pasa a ser el software más utilizado en el mercado local en este sector.

ITGF evolucionó con los años junto con la tecnología ORACLE (que utiliza como base y del cual se convierte en partner para Paraguay en 2020) siendo actualmente una solución completa y actualizada con los últimos requerimientos regulatorios para operar el negocio bancario y financiero en el país con 30% de las transacciones financieras realizadas en Paraguay a través de nuestros sistemas.

Con la necesidad de seguir creciendo y expandiendo la oferta de productos y servicios a otros segmentos de mercado la empresa en el 2018 realiza un cambio de imagen completo con una nueva marca: ITTI.

Así también, acompañando este proceso de evolución la empresa ha reestructurado y robustecido su equipo de gestión enfocándose en invertir en la construcción de un nuevo portafolio de productos y servicios aprovechando la vasta experiencia en el desarrollo de software y conocimiento de negocio que permitan incursionar en distintos segmentos de mercado tanto en el país como en el exterior.

Con esta premisa, en el 2022 ITTI concluyó la fusión con J. Fleischman, empresa con más de 32 años de experiencia en el mercado, resultando en una nueva y más potente versión de sí

misma, combinando una trayectoria de 50 años de desarrollo e implementación de soluciones tecnológicas. ITTI posee una cartera de más de 1.000 clientes corporativos, ofreciendo un portafolio de soluciones tecnológicas con la representación de firmas internacionales líderes como Ricoh (hardware y software de impresión) y NCR (cajeros automáticos y recicladores de efectivo). Ha diversificado su cartera de clientes ofreciendo soluciones para pymes hasta corporaciones multinacionales de los sectores financieros, salud, seguros, telefonías, hidroeléctricas, gobierno, retail e industrias varias.

Entre sus principales productos, ITTI despliega una serie de soluciones empresariales y transaccionales, fintech y regtech, biometría y otras como tecnología aplicada a la identificación de personas, objetos y situación.

DE ESTA MANERA, LA EMPRESA TERMINO DE CONSOLIDAR SUS UNIDADES DE NEGOCIO LAS CUALES SE ENCUENTRAN CONFORMADAS DE LA SIGUIENTE MANERA:



Principales marcas que comercializamos y plataformas propias



Principales clientes



MISIÓN

Generar impacto y transformar el negocio de nuestros clientes a través de la innovación tecnológica.

VISIÓN

Soñamos con ser líderes en innovación tecnológica con alcance global, brindando soluciones de clase mundial que generen un verdadero impacto en el negocio de nuestros clientes.

VALORES



Generamos impacto

Nos ponemos en el lugar de nuestros clientes para entender cómo lograr que alcancen o superen sus objetivos, ya sea potenciando o transformando su negocio a través de la tecnología.



Lo hacemos simple

Nos enfocamos en lo que importa, en lo que realmente aporta valor al negocio de nuestros clientes.



Pensamos en grande

Creemos en nuestra capacidad de alcanzar grandes metas. Entendemos que no tenemos limitaciones y que somos capaces de acompañar a nuestros clientes a conseguir sus sueños.



Mejoramos a cada paso

Hacemos las cosas con la fuerte convicción de que todo puede ser mejorado, lo que nos compromete a superarnos constantemente.

BANCOS CON LOS CUALES OPERA

| | |
|---------------------------|----------------------|
| CITIBANK NEW YORK - USA | SUDAMERIS BANK |
| CITIBANK PARAGUAY | SOLAR BANCO |
| INTERFISA BANCO | BANCO GNB |
| BANCO BASA | BANCO REGIONAL |
| BANCO RIO | BANCOP |
| BANCO ATLAS | VISION BANCO |
| BANCO ITAU PARAGUAY | FINANCIERA FINEXPAR. |
| BANCO CONTINENTAL | FIC DE FINANZAS |
| BANCO NACIONAL DE FOMENTO | FINANCIERA UENO |

ESTRUCTURA ACCIONARIA

Al 23 de mayo de 2023: Gs. 88.741.000.000

Capital Social: Gs. 100.000.000.000.
(Guaraníes Cien Mil Millones)

Capital Emitido: Gs. 100.000.000.000.
(Guaraníes Cien Mil Millones)

Capital suscrito: Gs. 88.741.000.000.
(Guaraníes Ochenta y Ocho Mil Setecientos Cuarenta y Un Millones)

Capital Integrado: Gs. 88.741.000.000.
(Guaraníes Ochenta y Ocho Mil Setecientos Cuarenta y Un Millones)

CUADRO RESUMEN DE COMPOSICIÓN ACCIONARIA

| N.º | NOMBRE DEL ITULAR -ACCIONISTA | CANTIDAD ACCIONES | % PARTICIPACIÓN | %VOTOS |
|-----|---------------------------------|-------------------|-----------------|---------------|
| 1 | GRUPO VAZQUEZ S.A.E. | 58.814 | 64,00% | 95,5% |
| 2 | JACK SAMY FLEISCHMAN BENATHAN | 23.805 | 26,8% | 0,00% |
| 3 | UENO SEGUROS S.A. | 4.864 | 5,5% | 1,8% |
| 4 | BUSINESS & FINANCIAL GROUP S.A. | 3.258 | 3,7% | 2,7% |
| | TOTAL DE ACCIONES | 90.741 | 100,0% | 100,0% |

ACCIONISTAS QUE DETENTAN MÁS DEL 10% DEL CAPITAL

| ACCIONISTAS | TIPO | MONTO | % CAPITAL | CANTIDAD ACCIONES |
|-------------------------------|--------------------------|-----------------------|---------------|-------------------|
| GRUPO VAZQUEZ S.A.E. | Ordinarias voto múltiple | 30.000.000.000 | 33,81% | 30.000 |
| GRUPO VAZQUEZ S.A.E. | Ordinarias voto simple | 21.878.000.000 | 24,65% | 21.878 |
| GRUPO VAZQUEZ S.A.E. | Preferidas | 4.936.000.000 | 5,56% | 4.936 |
| JACK SAMY FLEISCHMAN BENATHAN | Preferidas | 23.805.000.000 | 26,83% | 23.805 |
| TOTAL | | 80.619.000.000 | 90,85% | 80,619 |

ACCIONISTAS QUE DETENTAN MÁS DEL 10% DE LOS VOTOS

| ACCIONISTAS | TIPO | MONTO | % VOTOS | CANTIDAD ACCIONES |
|----------------------|--------------------------|-----------------------|---------------|-------------------|
| GRUPO VAZQUEZ S.A.E. | Ordinarias voto múltiple | 30.000.000.000 | 83,33% | 30.000 |
| GRUPO VAZQUEZ S.A.E. | Ordinarias voto simple | 21.878.000.000 | 12,15% | 21.878 |
| GRUPO VAZQUEZ S.A.E. | Preferidas | 4.936.000.000 | 0,00% | 4.936 |
| TOTAL | | 56.814.000.000 | 95,48% | 56.814 |

Asimismo, en el siguiente cuadro se detallan las personas físicas que indirectamente participan del capital accionario de la persona jurídica poseedora de más del 10% de las acciones de nuestra entidad.

| N.º | NOMBRE DEL ITULAR -ACCIONISTA | CANTIDAD ACCIONES | % PARTICIPACIÓN | %VOTOS |
|-----|------------------------------------|-------------------|-----------------|-------------|
| 1 | FEDERICO MIGUEL VAZQUEZ VILLASANTI | 2.017 | 76,03% | 94,03% |
| 2 | GUILLERMO VAZQUEZ MUNIAGURRIA | 159 | 5,99% | 1,49% |
| 3 | ADRIANA VAZQUEZ MUNIAGURRIA | 159 | 5,99% | 1,49% |
| 4 | REBECA ELIZABETH VILLASANTI FARIHA | 159 | 5,99% | 1,49% |
| 5 | VERONICA VAZQUEZ MUNIAGURRIA | 159 | 5,99% | 1,49% |
| | TOTAL DE ACCIONES | 2.653 | 100% | 100% |

Estructura organizacional

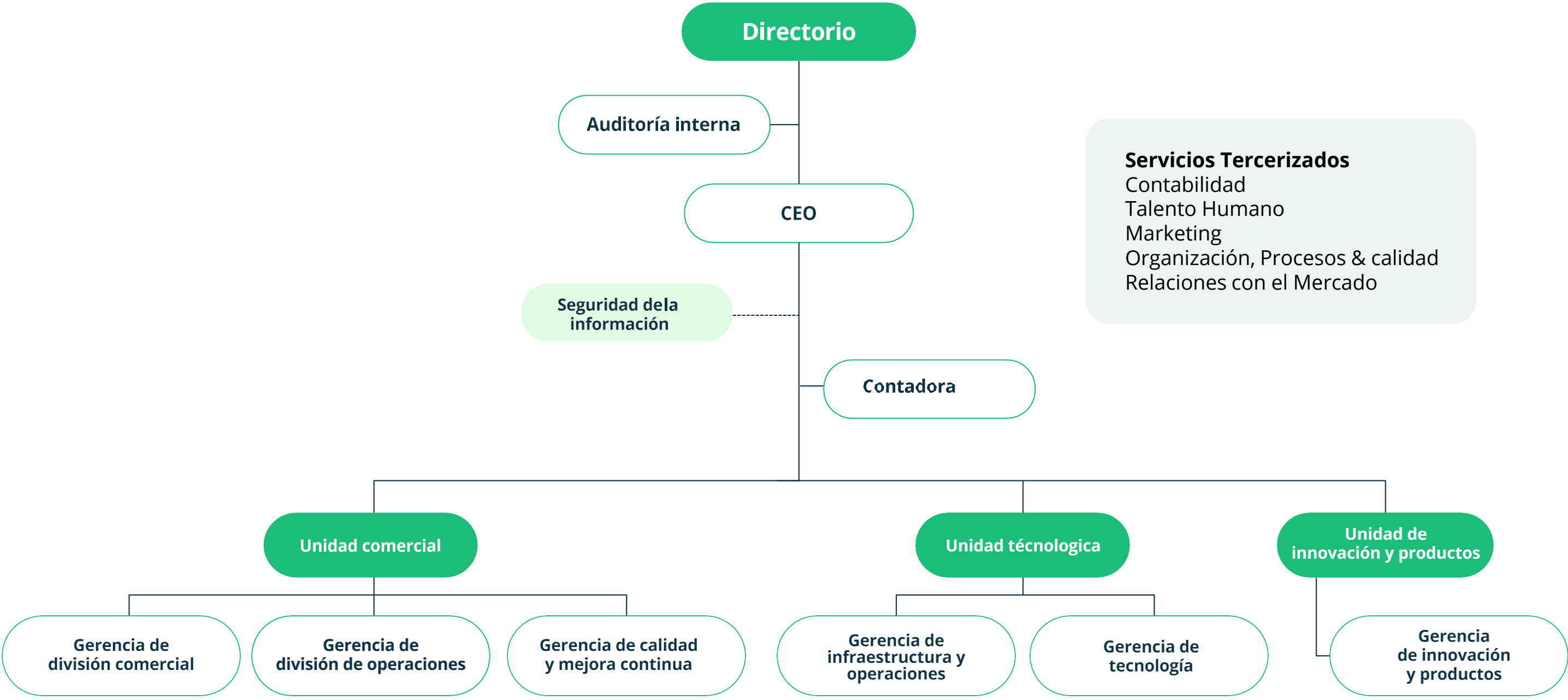

Gobierno corporativo

El Directorio está integrado por 5 miembros titulares. Está presidido por el señor Guillermo Vázquez Muniagurria.

El auditor externo es:
CYCE Consultores y Contadores de Empresas.

Plana directiva & altos funcionarios

Presidente
Guillermo Vázquez

Vicepresidente – CTO
Cesar Astigarraga

Director Titular
Diana Mongelos

Director Titular – CEO
Luis Ernesto Angulo Rivera

Director Titular
Fernando Raul Bazán

Director Suplente
Jack Fleischman Benathan

Director Suplente
Marta Marin De Daumas

Sindico Titular
José Montero

Sindico Suplente
Héctor Palazón Ruiz

Gerente de División Operaciones
Victor Acuña

Gerente de Calidad y Mejora Continua
Ovidio Manuel Figueredo

Gerente De División Comercial
Conrado Fabian Vera Salerno

Contadora General
Silvia Carolina Villar Muñoz

Auditor Interno
Nimia Noelia Diaz Delgadillo

La designación del directorio y la elección de los síndicos fue aprobada por Acta Nº 30 de Asamblea General Ordinaria de Accionistas del 20 de abril de 2023.

Plana directiva

GUILLERMO VÁZQUEZ PRESIDENTE

Inicia su trayectoria profesional en el 2016 en Miaterra S.A. como Community Manager para luego pasar al área comercial por dos años. Del 2018 al 2020 trabajó en el Departamento Comercial y Data Science de Credicentro S.A.E.C.A. Ha realizado cursos de Tableau avanzado en Dato Institute y Programación con R en Itec en el año 2019. Cuenta con cursos de Coaching 1 "El arte de Liderar" y 2 "El arte de incorporar" realizados en el año 2017 y 2018. Actualmente se desempeña como Presidente de itti S.A.E.C.A. y acompaña la gestión diaria de la operativa es director suplente de Financiera ueno S.A.E.C.A. y director titular de Grupo Vazquez S.A.E.

FERNANDO BAZAN DIRECTOR TITULAR

Licenciado en Comercio Internacional y cuenta con un MBA en especialización en Finanzas. Posee más de 12 años de experiencia en el desarrollo de negocios relacionados a la tecnología, así como el liderazgo de equipos desde posiciones de alta gerencia y dirección.

JACK FLEISCHMAN DIRECTOR SUPLENTE

Licenciado en Comercio Internacional y MBA con especialización en Finanzas Corporativas. Más de 12 años de experiencia en el negocio de la tecnología ocupando principalmente de gerencia comercial y Gerencia general, especializada en el desarrollo de negocios, nuevos productos y empresas.

CESAR ASTIGARRAGA VICEPRESIDENTE - CTO

Más de 15 años de experiencia gestionando equipos y proyectos en entidades financieras como Banco Amambay (Banco Basa) y Banco Itaú. En Credicentro como gerente de Tecnología, lideró el desarrollo de la plataforma de gestión de seguridad biométrica para clientes (Credikac). Hoy en día se encuentra involucrado activamente en los diferentes proyectos de la compañía principalmente en el producto Itgf.

Formado académicamente en la Universidad Autónoma de Asunción, con el título de Licenciado en Análisis de Sistemas. Realizó programas de liderazgo y crecimiento profesional en la IAE, miembro de Singularity University y participo en varios seminarios, congresos y talleres en América y Europa.

MARTA MARÍN DE DAUMAS DIRECTOR SUPLENTE

Licenciada en Análisis de Sistemas por la Universidad Nacional de Asunción. Inicio su carrera en el sector financiero y cuenta con más de 30 años de colaboración con este sector con consultorías y proyectos con entidades como ABN AMRO Bank, Banco Regional, Cefisa, Finexpar así como también con el Banco Central del Paraguay y el Ministerio de Hacienda.

DIANA MONGELOS DIRECTORA TITULAR

Más de 16 años de experiencia en el área de talento humano y cultura, ha trabajado en empresas como Perfecta Automotores, Tigre Paraguay, Cervepar (Abinbev). Su foco ha sido la construcción de culturas efectivas y el desarrollo de los colaboradores para el cumplimiento de los objetivos organizacionales. Abogada Universidad Nacional de Asunción cuenta con un Máster en Gestión Estratégica de Recursos Humanos por la Universidad Americana. Recibió entrenamiento en el programa Estrategia 10X dictado por Singularity University.

Así también es Coach Ontológico profesional por la consultora Yoica

JOSE MONTERO SINDICO TITULAR

Georgetown University Law Center (LLM 2006, Dean's List). Becado por la Organización de Estados Americanos para la realización de un posgrado en el exterior (2005-2006). Facultad de Derecho y Ciencias Sociales de la Universidad Nacional de Asunción. (Abogado, 2004). Curso de Actualización en Derecho

Bancario, Facultad de Derecho U.N.A. (2008). Socio fundador de MONTERO, BERNI & PALAZÓN y asesor en aspectos corporativos, contractuales, societarios, laborales, administrativos y litigiosos. Abogado y Consejero contratado por el Banco Central del Paraguay para asesorar a Entidades Financieras en Resolución, en aspectos civiles y laborales (2005). Miembro de las Siguietes Asociaciones: Instituto Paraguayo de Derecho Bancario y Societario; Colegio de Abogados del Paraguay; Foreign Lawyers at Georgetown (FLAG), Asociación de Ex alumnos del Colegio Goethe (Presidente del Tribunal de Justicia Deportiva, año 2007 a 2014). ILACCA Aproved list of recommended Lawyers for 2016 & 2017.

LUIS ANGULO RIVERA DIRECTOR TITULAR - CEO

MBA, International Management, Thunderbird School of Global Management EEUU, Advanced Management Program, Harvard Business School, especialista en Desarrollo de Nuevos Negocios, Gestión del cambio, Análisis Estratégico, Entendimiento Cultural, más de 24 años de experiencia Estrategia de Negocios, Certificado por Tuck Executive Education at Dartmouth en Liderazgo e Impacto Estratégico, Miembro y Presidente del comité AIESEC, Miembro del Directorio y Socio Fundador Uno a uno Cambiando El Salvador de El Salvador, formado en empresas como Grupo Unicomer, Aeroman, SABMiller- Industrias La Constancia, El Salvador, SABMiller, Puerto Rico, CTE Telecom, El Salvador y otras.

HÉCTOR PALAZÓN RUÍZ SINDICO SUPLENTE

Magíster en Derecho Mención, de la Universidad Católica de Chile; becado por la Fundación Konrad Adenauer (2010-2011). Abogado (año 2002- 2005). Notario, Facultad de Derecho y Ciencias Sociales de la UNA (Año 2009). Especialista en Impuestos y Procedimientos, Instituto Superior de Formación Tributaria y Empresarial (2015). Diplomado en Derecho Civil y Comercial de la Universidad Católica Nuestra Señora de la Asunción (2008). Curso de Actualización en Derecho Bancario, Facultad de Derecho U.N.A. (2008). Cargo Asesor de Asuntos Jurídicos e Internacionales. Docente de la Cátedra de Derecho Mercantil I, Facultad de Derecho de la UNA. Actuación profesional: Asesor de Asuntos Jurídicos e Internacionales de INC (2015 al 2018), Socio Montero Palazón & Asociados 2009 a la actualidad.

Plana ejecutiva

VICTOR ACUÑA GERENTE DE DIVISIÓN OPERACIONES

Ingeniero en Informática, Licenciado en Análisis de Sistemas de la Universidad Americana y Master en Administración de Empresas EAE Business School – Madrid, España., con más de 20 años de experiencia liderando equipos y gestionando proyectos de desarrollo tecnológico en diferentes áreas, en la industria TI, Telefónica, Banca, Logística y distribución, en emprendimiento y empoderamiento de nuevas tecnologías para el sector, liderando empresas desde posiciones clave.

Su trabajo se ha enfocado principalmente en la creación de modelos de negocios viables combinando metodologías ágiles de creación de producto que sumadas a las competencias técnicas le han permitido poner en el mercado soluciones de alto impacto.

NIMIA NOELIA DIAZ DELGADILLO AUDITOR INTERNO

Licenciada en Administración de Empresas por la Universidad Politécnica del Paraguay. Cuenta con 9 años en el sector financiero desempeñándose en áreas operativas y de auditoría interna.

OVIDIO FRUTOS FIGUEREDO GERENTE DE CALIDAD Y MEJORA CONTINUA

Experiencia de 24 años en el negocio de Tecnología de Impresión Digitalización documental, responsable del Proyecto logrado de Certificación ISO 9001 en J. FLEISCHMAN octubre 2018. Lic. en Administración y Gestión de Empresas. Academia de Idiomas Ingeniería - Ingles Avanzado de la Universidad Nacional de Asunción

CONRADO FABIAN VERA SALERNO GERENTE DE DIVISION COMERCIAL

Ingeniero Informático, con 20 años de experiencia como profesional en el área comercial y tecnología. Formado en empresas como Itau S.A. y J. Fleischman, desempeñando funciones como Operador de Sistema, Gerente Comercial y Director Comercial, Ingeniero en Informática y Licenciado en Análisis de Sistemas de la Universidad Americana.

SILVIA CAROLINA VILLAR CONTADORA GENERAL

Egresada de la Universidad Nacional de Asunción como Contador Público, más de 6 años de experiencia en el área contable, formándose en empresas como Urbietta & Asociados, AMARAL & ASOCIADOS, Pasfin SAECA entre otras.

Remuneración y bonificaciones a directores y altos funcionarios

Monto Global de Remuneración a Directores:

Gs.588.894.000 correspondientes al periodo comprendido entre el 01/01/2023 al 31/03/2023.

Monto Global de Remuneración Gerentes y Personal Superior:

Gs.221.034.066 correspondientes al periodo comprendido entre el 01/01/2023 al 31/03/2023.

Número de empleados y sindicatos

Total personas: 364 al 31/03/2023

Sindicatos: ITTI S.A.E.C.A. no cuenta con sindicatos.

Vinculaciones

POR ACCIONES

Participación de ITTI S.A.E.C.A. en otras entidades al 23/05/2023

| Nombre de la sociedad | Participación accionaria Gs. | % Participación | Actividad |
|---|------------------------------|-----------------|---|
| Red Digital S.A. - WEPA | 6.300.000.000 | 64,68% | Red electrónica de pagos y cobranzas – Western Union |
| Ueno Holding S.A.E.C.A. | 23.555.000.000 | 6,23% | Asesoría a empresas e inversiones en sectores varios |
| Impresión distribución y logística S.A. | 6.450.000.000 | 99,23% | Bienes y Servicios – Impresión Industrial |
| VINANZAS S.A | 7.000.000.000 | 12,70% | Agencia de Cobranza Digital |
| MOWI S.A. | 5.000.000.000 | 62,50% | Billetera electrónica |
| Red digital de procesamiento S.A. | 11.001.000.000 | 51,59% | Servicios Digitales de procesamiento |
| IOIO S.A.E.C.A. | 33.400.000.000 | 71,73% | Comercio al por menor de electrodomésticos y accesorios |

Vinculación de otras empresas en la entidad al 23/05/2023

| Nombre de la sociedad | Participación accionaria Gs. | % Participación | Actividad |
|---------------------------------|------------------------------|-----------------|-------------------------------------|
| Grupo Vázquez S.A.E. | 56.814.000.000 | 64,02% | Inversiones en sectores varios |
| Business & Financial Group S.A. | 3.258.000.000 | 3,67% | Inversiones en el sector financiero |
| Ueno Seguros S.A. | 4.864.000.000 | 5,48% | Seguros y Re - Aseguros |

VINCULACIÓN DE DIRECTORES Y ALTOS FUNCIONARIOS EN OTRAS EMPRESAS
(POR ACCIONES Y POR CARGOS):

| Nombre y apellido | Empresa | Tipo de vinculación |
|-----------------------|---|--|
| Guillermo Vazquez | Impresión Distribución y Logística S.A. ueno holding S.A.E.C.A. Financiera ueno S.A.E.C.A. Red digital de procesamientos S.A. Grupo Vazquez Red Digital S.A. | Presidente Director Suplente Director Suplente Vicepresidente Director Titular Director Titular |
| Cesar Astigarraga | Impresión Distribución y Logística S.A. Red digital de procesamientos S.A. Mowi S.A. CBS S.A. | Vicepresidente Director Titular Sindico Titular Sindico Suplente |
| Luis Ernesto Angulo | iOiO S.A.E.C.A. | Director Titular |
| Fernando Bazán | Red Digital S.A. Mowi S.A. Red digital de procesamientos S.A. | Presidente Director Titular Director Suplente |
| Diana Mongelos | iOiO S.A.E.C.A. Impresión Distribución y Logística S.A. CBS S.A. | Vicepresidente Director Suplente Director Titular |
| Marta Marín de Daumas | Multiclíma del Py S.A. | Accionista |
| José Montero | Club Olimpia Vinzanas S.A. Impresión Distribución y Logística S.A. | Director Titular Sindico Suplente Sindico Titular |
| Héctor Palazón Ruiz | Club Olimpia GECO S.A. Impresión Distribución y Logística S.A. | Síndico Titular Sindico Suplente Sindico Suplente |

VINCULACIÓN POR DEUDAS

No aplicable

VINCULACIÓN POR CONTRATOS
(PROVEEDORES Y CLIENTES):

ITTI S.A.E.C.A. no posee vinculación por contratos.

Información económica-Financiera-Patrimonial

INFORMACIÓN COMPARATIVA EN COLUMNAS DE LOS TRES ÚLTIMOS EJERCICIOS Y DE LA ÚLTIMA INFORMACIÓN TRIMESTRAL CERRADA (EN MILES DE GUARANÍES)

| ACTIVOS | 2020 | 2021 | 2022 | mar-23 |
|------------------------------------|-------------------|--------------------|--------------------|--------------------|
| ACTIVOS CORRIENTES | | | | |
| Disponibilidades | 1.998.927 | 962.087 | 6.389.463 | 1.918.912 |
| Inversiones temporales | | 5.904.343 | 17.785.322 | 10.512.815 |
| Cuentas por cobrar | 5.262.420 | 12.640.035 | 16.678.802 | 38.318.833 |
| Inventarios | 6.293.853 | 75.325 | 96.016.187 | 94.879.008 |
| Otros Activos | 2.247.083 | 26.768.110 | 45.727.384 | 75.675.941 |
| Total activos corrientes | 15.802.283 | 46.656.410 | 182.597.158 | 221.305.509 |
| Activos no Corrientes | | | | |
| Propiedad, Planta y Equipo | 5.186.849 | 5.650.788 | 18.472.867 | 19.202.331 |
| Cuentas por cobrar | | | 10.647.126 | 21.017.400 |
| Activos Intangibles | 41.995.834 | 171.185.995 | 151.169.041 | 153.232.552 |
| Inversión en asociadas | | 14.929.900 | 128.716.777 | 128.935.881 |
| Provisiones | | | -63.204.535 | -92.449.045 |
| Otros activos a largo plazo | 36.671 | 343.068 | 7.126.042 | 7.126.042 |
| Total activos no corrientes | 47.219.354 | 192.109.750 | 252.927.318 | 237.065.161 |
| Total Activos | 63.021.637 | 238.459.650 | 435.524.476 | 458.370.670 |

| PASIVOS Y PATRIMONIO NETO | 2020 | 2021 | 2022 | mar-23 |
|----------------------------------|-------------------|--------------------|--------------------|--------------------|
| PASIVOS CORRIENTES | | | | |
| Préstamos en Bancos | 56.664 | 5.213.853 | 37.982.444 | 32.782.350 |
| Deudas Comerciales | 1.420.775 | 5.763.937 | 63.729.644 | 70.147.720 |
| Deudas Fiscales | 1.134.564 | 2.940.669 | 7.592.253 | 15.690.552 |
| Otros Pasivos | 0 | 7.240.793 | 23.262.419 | 43.994.023 |
| Total Pasivos Corrientes | 2.612.003 | 21.159.251 | 132.566.760 | 162.614.646 |
| Préstamos en Bancos | 22.337.475 | 71.726.153 | 46.642.846 | 38.124.748 |
| Deudas Comerciales | | | 12.032.441 | 9.340.232 |
| Bonos | | 40.325.753 | 93.457.041 | 96.508.363 |
| Documentos a Pagar | 590.400 | 21.801.507 | 10.122.944 | 146.723 |
| Total Pasivo no Corriente | 22.927.875 | 133.853.413 | 162.255.272 | 144.120.067 |
| Total Pasivo | 25.539.878 | 155.012.664 | 294.822.032 | 306.734.713 |

| PATRIMONIO NETO | 2020 | 2021 | 2022 | mar-23 |
|------------------------------|-------------------|-------------------|--------------------|--------------------|
| Capital integrado | 13.600.000 | 50.000.000 | 84.269.000 | 84.269.000 |
| Aportes irrevocables | 10.534.781 | 8.847.617 | 3.161 | 3.161 |
| Reserva Legal | 785.108 | 785.108 | 3.154.744 | 3.154.744 |
| Otras reservas | 1.760.035 | 1.760.035 | 7.821.589 | 7.821.589 |
| Resultados acumulados | 3.543.200 | | | 45.453.950 |
| Resultados del ejercicio | 7.258.635 | 22.054.227 | 45.453.950 | 10.933.513 |
| Total Patrimonio Neto | 37.481.759 | 83.446.987 | 140.702.444 | 151.635.957 |

| | 2020 | 2021 | 2022 | mar-23 |
|------------------------------------|-------------------|-------------------|--------------------|-------------------|
| Ingresos | 74.847.502 | 51.717.237 | 423.034.039 | 138.501.897 |
| Costo de Ventas | 58.539.661 | 5.182.218 | 233.712.425 | 76.693.438 |
| Margen Bruto | 16.307.841 | 46.535.019 | 189.321.614 | 61.808.460 |
| Otros Ingresos | 1.006.023 | 120.238 | 9.643.291 | 4.685.307 |
| Gastos de Ventas | 226.016 | 168.701 | 523.192 | 1.178.890 |
| Gastos Administrativos | 3.073.610 | 10.762.523 | 64.853.528 | 13.117.940 |
| Resultado Operativo | 14.014.238 | 35.724.033 | 133.588.185 | 42.826.323 |
| Gastos Financieros | 2.112.278 | 6.548.186 | 32.324.687 | 10.364.042 |
| Previsiones | | | 11.915.862 | 10.571.482 |
| Depreciaciones y Amortizaciones | 3.752.352 | 5.055.874 | 23.572.301 | 5.949.931 |
| Resultado por tipo de cambio | | 384.724 | -3.945.515 | 480.689 |
| Extraordinarios | | | -9.558.000 | -4.208.356 |
| Inversion en asociadas | | | 538.579 | 0 |
| Resultado antes de impuesto | 8.149.608 | 24.504.697 | 52.810.399 | 12.213.201 |
| Impuesto a la Renta | 890.973 | 2.450.470 | 7.356.449 | 1.279.688 |
| Utilidades | 7.258.635 | 22.054.227 | 45.453.950 | 10.933.513 |

Información económica – Financiera – Patrimonial (Consolidado)

INFORMACIÓN CONSOLIDADA AL 31 de marzo de 2023 y 31 de diciembre de 2022.

| ACTIVOS | mar-23 | 2022 |
|------------------------------------|--------------------|--------------------|
| ACTIVOS CORRIENTES | | |
| Disponibilidades | 7.333.238 | 12.646.422 |
| Inversiones temporales | 10.512.815 | 17.785.322 |
| Cuentas por cobrar | 128.332.645 | 23.013.900 |
| Inventarios | 98.908.138 | 98.289.043 |
| Otros Activos | 97.609.426 | 49.033.256 |
| Total activos corrientes | 342.696.261 | 200.767.942 |
| Activos no Corrientes | | |
| Propiedad, Planta y Equipo | 41.605.353 | 21.211.797 |
| Cuentas por cobrar | 131.961.985 | 10.647.126 |
| Activos Intangibles | 184.429.758 | 180.488.634 |
| Inversión en asociadas | 78.483.518 | 98.113.634 |
| Provisiones | -92.449.045 | -63.204.535 |
| Otros activos a largo plazo | 8.588.253 | 8.588.255 |
| Total activos no corrientes | 352.619.821 | 255.844.911 |
| Total Activos | 695.316.082 | 456.612.853 |

| PASIVOS Y PATRIMONIO NETO | mar-23 | 2022 |
|----------------------------------|--------------------|--------------------|
| PASIVOS CORRIENTES | | |
| Préstamos en Bancos | 34.057.699 | 25.508.865 |
| Deudas Comerciales | 48.352.582 | 62.449.710 |
| Deudas Fiscales | 16.792.037 | 7.789.738 |
| Otros Pasivos | 98.473.833 | 38.835.864 |
| Total Pasivos Corrientes | 197.676.150 | 134.584.177 |
| Préstamos en Bancos | 93.802.083 | 46.642.846 |
| Deudas Comerciales | 9.340.232 | 12.032.441 |
| Bonos | 93.432.897 | 93.457.041 |
| Documentos a Pagar | 30.328.780 | 12.066.275 |
| Total Pasivo no Corriente | 226.903.992 | 164.198.602 |
| Total Pasivo | 424.580.142 | 298.782.779 |

| PATRIMONIO NETO | mar-23 | 2022 |
|------------------------------|--------------------|--------------------|
| Capital integrado | 157.080.000 | 79.760.000 |
| Aportes irrevocables | 35.319.633 | 22.100.816 |
| Reserva Legal | 4.377.493 | 3.418.462 |
| Otras reservas | 16.961.772 | 8.597.319 |
| Resultados acumulados | 44.421.675 | -1.595.642 |
| Resultados del ejercicio | 12.575.366 | 45.549.121 |
| Total Patrimonio Neto | 270.735.940 | 157.830.075 |

| | mar-23 | 2022 |
|------------------------------------|-------------------|-------------------|
| Ingresos | 193.172.937 | 45.639.336 |
| Costo de Ventas | -126.697.200 | -5.097.334 |
| Margen Bruto | 66.475.736 | 40.542.002 |
| Otros Ingresos | -16.378.137 | -47.821 |
| Gastos de Ventas | -1.782.159 | -188.295 |
| Gastos Administrativos | -36.702.009 | -7.954.397 |
| Depreciaciones y Amortizaciones | 0 | -2.478.899 |
| Provisiones | 0 | -19.000.000 |
| Extraordinarios | 8.125.151 | 0 |
| Resultado Operativo | 19.738.582 | 10.872.590 |
| Gastos Financieros | 22.911.843 | - |
| Resultados financieros - neto | -28.804.561 | -4.067.044 |
| Resultado por tipo de cambio | 560.355 | -413.375 |
| Inversion en asociadas | 0 | 0 |
| Resultado antes de impuesto | 14.406.219 | 6.392.171 |
| Impuesto a la Renta | -1.830.853 | -725.923 |
| Utilidades | 12.575.366 | 5.666.248 |

RATIOS Y OTRAS VARIABLES DE LOS ÚLTIMOS TRES EJERCICIOS Y DE LA ÚLTIMA INFORMACIÓN TRIMESTRAL CERRADA (EN MILES DE GUARANÍES)

| Datos /Ratios | 2020 | 2021 | 2022 | mar-23 |
|---|------------|-------------|-------------|-------------|
| Ingresos Operativos Neto | 74.847.502 | 51.717.237 | 423.034.039 | 138.501.897 |
| Resultados Netos | 7.258.635 | 22.054.227 | 45.453.950 | 10.933.513 |
| Activo Total | 63.021.637 | 238.459.650 | 435.524.476 | 458.370.670 |
| Pasivo Total | 25.539.878 | 155.012.664 | 294.822.032 | 306.734.713 |
| Patrimonio Neto | 37.481.759 | 83.446.987 | 140.702.444 | 151.635.957 |
| Deudas Financieras | 22.394.139 | 117.815.843 | 203.829.531 | 204.780.832 |
| Capital integrado | 24.134.781 | 50.000.000 | 84.269.000 | 84.269.000 |
| Margen líquido (Resultado Neto/Ingresos Operativos Netos) | 9,70% | 42,64% | 10,74% | 7,89% |
| Rentabilidad del Activo (Resultado Neto/Activo Total) | 11,52% | 9,25% | 10,44% | 9,54% |
| Rentabilidad del Patrimonio (Resultado Neto/Patrimonio Neto) | 19,37% | 26,43% | 32,31% | 28,84% |
| Liquidez corriente (*) (Activo Corriente/Pasivo Corriente) | 6,05 X | 2,21 X | 1,38 X | 1,36 X |
| Ratio de Prueba Ácida (Activo Corriente - Bienes de Cambio)/Pasivo Corriente) | 3,64 X | 2,20 X | 0,65 X | 0,78 X |
| Apalancamiento respecto al Activo (Pasivo Total/Activo Total) | 0,41 X | 0,65 X | 0,68 X | 0,67 X |
| Apalancamiento respecto al Patrimonio (Pasivo Total/Patrimonio Neto) | 0,68 X | 1,86 X | 2,10 X | 2,02 X |

DEUDAS PRIVILEGIADAS, GARANTÍAS PRENDARIAS O HIPOTECARIAS A FAVOR DE TERCEROS AL 31/04/2023

| | SALDO DEL CAPITAL | SALDO DE LA DEUDA | MONEDA | VENCIMIENTO FINAL | PASIVO CON GARANTIA |
|------------------|-------------------|-------------------|--------|-------------------|---------------------|
| BANCO BASA | 1. 1.036.946 | 1.169.928 | USD | 5/8/2026 | Caucion de contrato |
| BANCO RIO | 790.341 | 901.754 | USD | 7/4/2026 | Caucion de contrato |
| BANCO ATLAS S.A. | 680.528 | 732.258 | USD | 30/11/2025 | Caucion de contrato |

DEUDAS FINANCIERAS: BANCARIAS, BURSÁTILES Y OTRAS DEUDAS FINANCIERAS AL 31/05/2023

| ACREEDOR | SALDO DEL CAPITAL | SALDO DE LA DEUDA | PLAZO (DIAS) | MONEDA | VENCIMIENTO FINAL |
|---------------------------|-------------------|-------------------|--------------|--------|-------------------|
| FINEXPAR | 3.354.209.291 | 4.386.302.205 | 1440 | PYG | 26/12/2027 |
| INTERFISA | 6.982.511.717 | 9.649.735.543 | 1800 | PYG | 1/12/2027 |
| ITAU | 551.631.091 | 577.955.231 | 1440 | PYG | 11/2/2024 |
| PEG G1 | 105.000.000.000 | 168.751.945.205 | 3.650 | PYG | 19/12/2031 |
| BANCO ATLAS S.A. | 29.347 | 29.837 | 1440 | USD | 17/7/2023 |
| BANCO ATLAS S.A. | 110.947 | 117.978 | 1440 | USD | 28/7/2024 |
| BANCO ATLAS S.A. | 192.649 | 204.500 | 1440 | USD | 16/2/2025 |
| BANCO ATLAS S.A. | 347.586 | 379.942 | 1440 | USD | 30/11/2025 |
| BANCO BASA | 1.036.946 | 1.169.928 | 1800 | USD | 5/8/2026 |
| BANCO BASA | 87.809 | 94.445 | 720 | USD | 23/10/2024 |
| BANCO FAMILIAR S.A.E.C.A. | 8.910 | 1.204 | 1440 | USD | 24/3/2023 |
| BANCO FAMILIAR S.A.E.C.A. | 5.086 | 5.131 | 1440 | USD | 23/4/2023 |
| BANCO FAMILIAR S.A.E.C.A. | 148.174 | 158.632 | 1440 | USD | 20/1/2025 |
| BANCO FAMILIAR S.A.E.C.A. | 58.358 | 60.249 | 1440 | USD | 20/11/2023 |
| BANCO FAMILIAR S.A.E.C.A. | 119.499 | 129.820 | 1440 | USD | 16/6/2025 |
| BANCO GNB S.A. | 28.167 | 28.523 | 1080 | USD | 16/6/2023 |
| BANCO GNB S.A. | 39.076 | 40.030 | 1080 | USD | 17/11/2023 |
| BANCO GNB S.A. | 204.167 | 218.382 | 1080 | USD | 13/12/2024 |
| BANCO GNB S.A. | 144.444 | 157.686 | 1080 | USD | 20/5/2025 |
| BANCO GNB S.A. | 86.667 | 89.958 | 1080 | USD | 29/3/2024 |
| BANCO GNB S.A. | 85.556 | 94.753 | 1080 | USD | 11/7/2025 |
| BANCO ITAU PARAGUAY S.A. | 127.939 | 135.573 | 1440 | USD | 1/12/2024 |
| BANCO ITAU PARAGUAY S.A. | 203.013 | 224.147 | 1440 | USD | 9/12/2025 |
| BANCO ITAU PARAGUAY S.A. | 340.735 | 374.005 | 1800 | USD | 1/4/2025 |
| BANCO REGIONAL S.A.E.C.A. | 152.495 | 166.148 | 1080 | USD | 27/4/2025 |
| BANCO RIO S.A.E.C.A. | 390.387 | 444.647 | 1440 | USD | 9/3/2026 |
| BANCO RIO S.A.E.C.A. | 399.954 | 457.107 | 1440 | USD | 7/4/2026 |
| BANCOP S.A. | 118.567 | 126.615 | 1440 | USD | 6/8/2024 |
| FINANCIERA UENO | 1.356.581 | 1.622.814 | 1620 | USD | 4/11/2027 |
| SOLAR BANCO SAE | 230.447 | 249.971 | 1080 | USD | 19/10/2024 |
| SUDAMERIS BANK S.A.E.C.A. | 36.961 | 37.970 | 1440 | USD | 28/8/2023 |
| SUDAMERIS BANK S.A.E.C.A. | 99.531 | 106.158 | 1462 | USD | 13/5/2024 |
| SUDAMERIS BANK S.A.E.C.A. | 328.529 | 362.290 | 1440 | USD | 30/9/2025 |
| VISION BANCO S.A.E.C.A. | 92.106 | 95.788 | 1440 | USD | 1/3/2024 |

Trayectoria en el mercado bursátil

AÑO DE INGRESO:

2021 Certificado de Registro 057_23072021

REGISTRO EN BOLSAS:

2021; Resolución BVA N°2263/21 del 17 de agosto de 2021

CATEGORÍA BAJO LA CUAL FUE REGISTRADA

Sociedad Anónima Emisora de Capital Abierto (S.A.E.C.A.)

DETALLE DE LAS EMISIONES

Títulos de
renta variable

| Res. CNV. | Fecha | Res. BVA. | Fecha | Moneda | ISSIN | Cantidad | Monto |
|--|--|----------------------------------|--|--------|--------------|--------------------------|--|
| N° 093_05102021 | 20/10/2021 | 2.309/21 | 20/10/2022 | GS | PYITIO1V2403 | 10.000 | 10.000.000.000 |
| N° 093_05102021 N° 004_12012023 | 20/10/2021 12/01/2023 | 2.309/21 2.605/23 | 20/10/2022 28/02/2023 | GS | PYITIO5V2411 | 20.000 105 | 20.000.000.000 105.000.000 |
| N° 093_05102021 N° 040_05042022/N° 044_20042022 N° 004_12012023 | 20/10/2021 05/04/2022 - 20/04/2022 12/01/2023 | 2.309/21 2.429/22 2.605/23 | 20/10/2022 16/05/2022 28/02/2023 | GS | PYITIP0V2429 | 4.936 15.064 8.741 | 4.936.000.000 15.064.000.000 8.741.000.000 |

Títulos de
renta fija

| CERTIFICADO CNV | FECHA | RESOLUCION BVA | FECHA | PEG | SERIE | MONEDA | MONTO EMITIDO | MONTO COLOCADO | FECHA DE COLOCACION | FECHA DE VENCIMIENTO | SITUACION |
|-----------------|------------|----------------|------------|-----|-------|-----------|----------------|----------------|---------------------|----------------------|-----------|
| 110_15112021 | 15/10/2020 | 2321/21 | 26/11/2021 | G1 | 1 | Guaraníes | 10.000.000.000 | 10.000.000.000 | 30/11/2021 | 27/11/2026 | VIGENTE |
| 110_15112021 | 15/10/2020 | 2321/21 | 26/11/2021 | G1 | 2 | Guaraníes | 10.000.000.000 | 10.000.000.000 | 30/11/2021 | 23/11/2028 | VIGENTE |
| 110_15112021 | 15/10/2020 | 2321/21 | 26/11/2021 | G1 | 3 | Guaraníes | 10.000.000.000 | 10.000.000.000 | 30/11/2021 | 24/11/2031 | VIGENTE |
| 110_15112021 | 15/10/2020 | 2338/21 | 21/12/2021 | G1 | 4 | Guaraníes | 10.000.000.000 | 10.000.000.000 | 23/12/2021 | 19/12/2031 | VIGENTE |
| 110_15112021 | 15/10/2020 | 2378/22 | 7/2/2022 | G1 | 5 | Guaraníes | 10.000.000.000 | 10.000.000.000 | 8/2/2022 | 29/1/2027 | VIGENTE |
| 110_15112021 | 15/10/2020 | 2.433/22 | 23/5/2022 | G1 | 6 | Guaraníes | 20.000.000.000 | 20.000.000.000 | 25/5/2022 | 19/5/2027 | VIGENTE |
| 110_15112021 | 15/10/2020 | 2.433/22 | 23/5/2022 | G1 | 7 | Guaraníes | 10.000.000.000 | 10.000.000.000 | 25/5/2022 | 17/5/2028 | VIGENTE |
| 110_15112021 | 15/10/2020 | 2.460/22 | 27/6/2022 | G1 | 8 | Guaraníes | 10.000.000.000 | 10.000.000.000 | 29/6/2022 | 26/6/2025 | VIGENTE |
| 110_15112021 | 15/10/2020 | 2.460/22 | 27/6/2022 | G1 | 9 | Guaraníes | 5.000.000.000 | 5.000.000.000 | 29/6/2022 | 24/6/2027 | VIGENTE |
| 110_15112022 | 16/10/2020 | 2.460/22 | 27/6/2022 | G1 | 10 | Guaraníes | 10.000.000.000 | 10.000.000.000 | 29/6/2022 | 21/6/2029 | VIGENTE |

DETALLES DE LAS EMISIONES VIGENTES, CALENDARIO DE PAGOS

| CERTIFICADO CNV | FECHA | RESOLUCION BVA | FECHA | PEG | SERIE | MONEDA | MONTO EMITIDO | MONTO COLOCADO | MONTO VENCIDO |
|-----------------|------------|----------------|------------|-----|-------|-----------|----------------|----------------|---------------|
| 110_15112021 | 15/10/2020 | 2321/21 | 26/11/2021 | G1 | 1 | Guaraníes | 10.000.000.000 | 10.000.000.000 | 0,00 |
| 110_15112021 | 15/10/2020 | 2321/21 | 26/11/2021 | G1 | 2 | Guaraníes | 10.000.000.000 | 10.000.000.000 | 0,00 |
| 110_15112021 | 15/10/2020 | 2321/21 | 26/11/2021 | G1 | 3 | Guaraníes | 10.000.000.000 | 10.000.000.000 | 0,00 |
| 110_15112021 | 15/10/2020 | 2338/21 | 21/12/2021 | G1 | 4 | Guaraníes | 10.000.000.000 | 10.000.000.000 | 0,00 |
| 110_15112021 | 15/10/2020 | 2378/22 | 7/2/2022 | G1 | 5 | Guaraníes | 10.000.000.000 | 10.000.000.000 | 0,00 |
| 110_15112021 | 15/10/2020 | 2.433/22 | 23/5/2022 | G1 | 6 | Guaraníes | 20.000.000.000 | 20.000.000.000 | 0,00 |
| 110_15112021 | 15/10/2020 | 2.433/22 | 23/5/2022 | G1 | 7 | Guaraníes | 10.000.000.000 | 10.000.000.000 | 0,00 |
| 110_15112021 | 15/10/2020 | 2.460/22 | 27/6/2022 | G1 | 8 | Guaraníes | 10.000.000.000 | 10.000.000.000 | 0,00 |
| 110_15112021 | 15/10/2020 | 2.460/22 | 27/6/2022 | G1 | 9 | Guaraníes | 5.000.000.000 | 5.000.000.000 | 0,00 |
| 110_15112022 | 16/10/2020 | 2.460/22 | 27/6/2022 | G1 | 10 | Guaraníes | 10.000.000.000 | 10.000.000.000 | 0,00 |

Factores de riesgo

Riesgos macroeconómicos

Durante la última década, el país ha logrado avances significativos en el frente macroeconómico tras realizar importantes reformas económicas, como la Ley de Responsabilidad Fiscal, Ley 5.098/2013 (Déficit máximo 1,5%), la de Metas de Inflación (2011) y la creación del Consejo Fiscal Asesor (Decreto N°6498/2016). Con el historial de una política macroeconómica prudente en la última década, una deuda pública baja en relación con el PIB y reservas de divisas adecuadas, se espera que las políticas macroeconómicas y las medidas de respuesta a la crisis sean efectivas para absorber una parte del shock ocasionado por el COVID-19. Sin embargo, existen vulnerabilidades resultantes de las medidas para contener el COVID-19 y sus efectos (distanciamiento social, respuestas fiscales), así como una fuerte reducción de la actividad económica en la economía global y en los países limítrofes.

Si bien el sector financiero tiene una exposición mínima a Argentina, los vínculos del sector real a través de las exportaciones y las remesas son más fuertes. Sin embargo, la creciente diversificación de las exportaciones mitiga los shocks relacionados con el clima. En materia de tasas de interés, el descalce en el plazo de los activos y pasivos y la fluctuación de las tasas de interés exponen a las entidades al riesgo de tasa de interés. El riesgo de tasa de interés es un riesgo de mercado, cambios regulatorios en esta materia podría afectar a los resultados de la sociedad por las inversiones que tiene en el sector financiero. Sin embargo, no esperan cambios mayores en esta materia.

Riesgos de Inflación: Se da como consecuencia de la pérdida de poder adquisitivo que se genera por el aumento general en el nivel de precios. Desde el 2011, Paraguay cuenta con una política de metas de inflación.

Para la implementación de este esquema, el BCP utiliza como instrumento la Tasa De Política Monetaria (TPM), a través de la cual influye inicialmente en las tasas de interés y liquidez del mercado, que pueden afectar parte de la actividad económica, para posteriormente incidir en la inflación, por medio de los mecanismos de transmisión de la política monetaria.

En los últimos años, los niveles de inflación se han mantenido estables y dentro del rango siendo este una de las principales fortalezas del país por lo que no se esperan mayores riesgos debido a este factor.

Riesgos por tipo de cambio

Se define como la probabilidad de sufrir fluctuaciones en los tipos de cambio de las monedas en las que están denominados los activos, pasivos y contingentes. Las fluctuaciones pueden resultar en pérdidas o ganancias por tipo de cambio. Cabe destacar que, si bien la moneda se ha apreciado a inicios del 2021, se espera que vuelva a depreciarse en lo que queda del año. Como se puede observar en el gráfico de evolución del tipo de cambio, la moneda se ha depreciado a una tasa promedio de crecimiento compuesto del 6,7% por lo que se considera que se puede mitigar este riesgo por medio de adecuadas políticas financieras por parte de la sociedad.

Riesgos de Tasa de Interés

Refiere al descalce que pudiera haber en el plazo de los activos y pasivos y la fluctuación de las tasas de interés exponen a las entidades al riesgo de tasa de interés. El riesgo de tasa de interés es un riesgo de mercado, que se define como la probabilidad de sufrir pérdidas o ganancias en el valor de los activos por fluctuaciones en las tasas de mercado. En vista de que nos encontramos en un país de política monetaria y económica sólida no se ven mayores impactos en este aspecto.

Riesgos Políticos sociales

Aun cuando los cambios políticos parecen seguir una dirección favorable a las fuerzas del mercado, no deja de haber riesgos político-sociales. Este riesgo es aquel asociado a las actuaciones de los organismos gubernamentales de un país que afectan negativamente a las empresas. Los cambios en las normas, los

cambios en la aplicación de las mismas, las actuaciones de las administraciones públicas que resultan perjudiciales para el negocio. En otras palabras, se puede afirmar que el riesgo político es la posibilidad de que eventos futuros e inciertos, originados en la situación política o la adopción de ciertas políticas por parte del Estado, modifiquen las condiciones en que un negocio ha sido establecido, y por consiguiente cambien sus perspectivas sobre ganancias y actividades futuras. En este sentido, no se considera que los cambios que ha habido cambios mayores en materia político social que pudiesen afectar a corto y mediano plazo a la empresa.

Riesgos legales

Potencial impacto en el negocio de la compañía derivados de nuevas disposiciones gubernamentales, leyes o nuevas políticas. En este caso, al igual que el riesgo político se espera un ambiente de negocios estable.

Riesgos ambientales

El aspecto ambiental es de suma importancia para ITTI S.A.E.C.A. puesto que busca optimizar los procesos de sus clientes por el uso de tecnología, en un mundo paper less. Sin embargo, no existen riesgos ambientales mayores vinculados a la empresa.

Riesgos de la industria y riesgos propios de la empresa

El principal riesgo de la industria es la constante innovación la cual obliga a estar a la vanguardia en todo momento invirtiendo en capital humano y en proyectos.

Hechos relevantes

No hay nada que declarar.

Anexo A

Los saldos pueden sufrir variaciones en función a la fecha de pago por lo que la elección de los pagos a realizarse se dará en función a las condiciones de mercado al momento de la emisión de las series.

| CONCEPTO | BENEFICIARIO | MONTO | MONEDA | PROVEEDOR | RELACIONADAS / VINCULADA |
|-----------------------|--|---------------|--------|--|--------------------------|
| MERCADERIAS | RICOH | 5.864.669 | USD | RICOH | NO |
| DESARROLLOS | TEMENOS MEXICO S.A DE C.V | 857.229 | USD | TEMENOS MEXICO S.A DE C.V | NO |
| SOFTWARE | ASCII DIGITAL SOLUTIONS LLP | 792.900 | USD | ASCII DIGITAL SOLUTIONS LLP | NO |
| MERCADERIAS | NCR GLOBAL SOLUTIONS LIMITED (NCR GSL) | 649.009 | USD | NCR GLOBAL SOLUTIONS LIMITED (NCR GSL) | NO |
| MERCADERIAS | AVIGILON CORPORATION | 213.923 | USD | AVIGILON CORPORATION | NO |
| MERCADERIAS | DERMALOG | 142.632 | USD | DERMALOG | NO |
| SOFTWARE | TAILWIND BUSINESS VENTURES | 126.012 | USD | TAILWIND BUSINESS VENTURES | NO |
| SUSCRIPCIONES | ASPIRE SYSTEMS CONSULTING PTE.LTD | 111.030 | USD | ASPIRE SYSTEMS CONSULTING PTE.LTD | NO |
| GASTOS VARIOS | FORTUNE INTERNACIONAL SA | 110.625 | USD | FORTUNE INTERNACIONAL SA | NO |
| LICENCIAS - SOFTWARE | SOFTEXPERT SOFTWARE S.A. | 101.232 | USD | SOFTEXPERT SOFTWARE S.A. | NO |
| MERCADERIAS | ABENCYS PARAGUAY SRL | 92.914 | USD | ABENCYS PARAGUAY SRL | NO |
| ALQUILERES Y LEASING | COMPUSAVER S.A | 77.095 | USD | COMPUSAVER S.A | NO |
| LICENCIAS - SOFTWARE | ZENDESK, INC. | 62.148 | USD | ZENDESK, INC. | NO |
| SUSCRIPCIONES | INFORMATION SECURITY SERVICES SA | 61.813 | USD | INFORMATION SECURITY SERVICES SA | NO |
| MERCADERIAS | GARINO HNOS | 59.849 | USD | GARINO HNOS | NO |
| SERVICIOS CONTRATADOS | HERMINIO DEL R. ALLEGRETTI | 1.647.052.755 | GS | HERMINIO DEL R. ALLEGRETTI | NO |



Tecnología para una nueva
versión de tu negocio

Avda. Santa Teresa N° 1827 e/ Aviadores del Chaco y Herminio
Maldonado, Torres del Paseo La Galeria. Torre 3, Piso 11.
Asunción, Paraguay. Código Postal N° 1749

Tel.: +595 21238 2200 | info@itti.digital

www.itti.digital

